Schnitt A-A

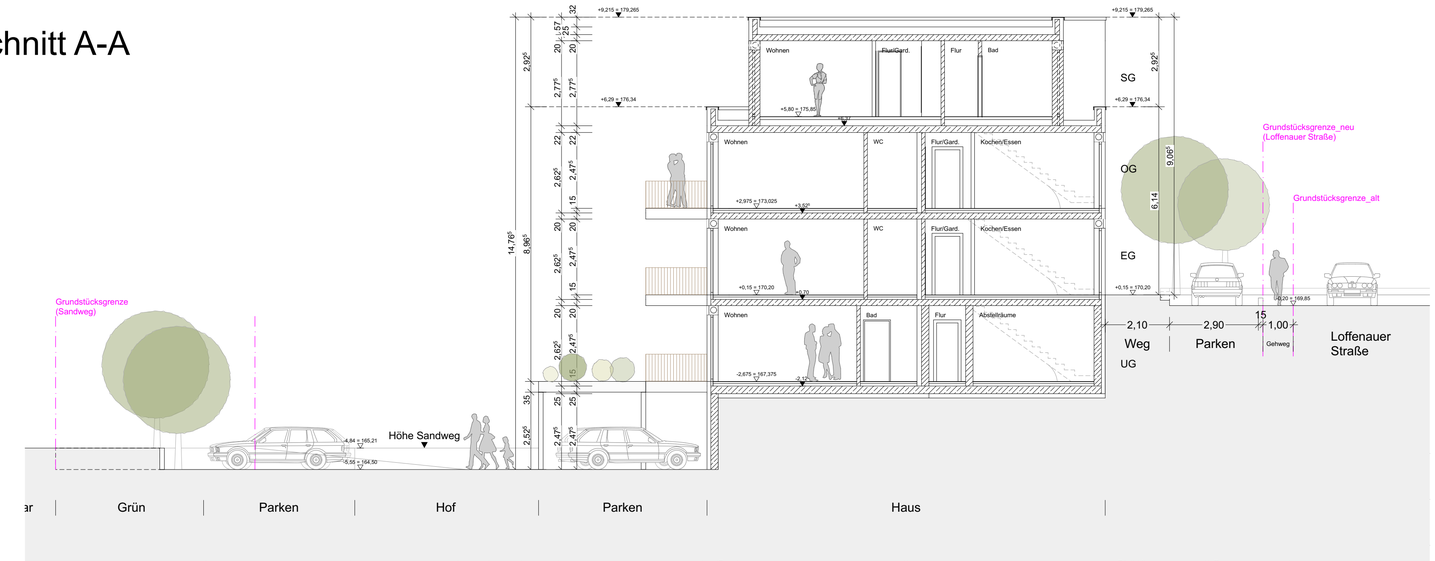

Ansicht Ost

Ansicht West

▽ = OK Fertigbau
△ = UK Fertigbau
▼ = OK Rohbau
▲ = UK Rohbau

Deckendurchbruch
Wanddurchbruch
Bodenschlitz
Bodendurchbruch

Abbruch

S = Sanitär
H = Heizung
E = Elektro
L = Lüftung
G = Gas

FD = Fundamentdurchbruch
FA = Fundamentaussparung
FS = Fundamentschlitz
WD = Wanddurchbruch
WA = Wandaussparung
WS = Wandschlitz senkrecht

WW = Wandschlitz waagerecht
DD = Deckendurchbruch
DA = Deckenaussparung
DS = Deckenschlitz
FBS = Fußbodenschlitz
FBA = Fußbodenaussparung

INDEX	DATUM	ÄNDERUNGEN	BEARB.	GEPR.

Sämtliche Maße sind vom Unternehmer eigenverantwortlich am Bau zu prüfen.
Alle Werkpläne sind nur in Verbindung mit den gültigen Schal- und Bewehrungsplänen des Tragwerksplaners, sowie den Durchbruchsplänen der Fachingenieure gültig und/oder den ergänzenden Angaben.
Dehnungsfugen sind nach Angabe Tragwerksplaner auszuführen.
Der Ausführende ist verpflichtet, den Auftraggeber auf etwaige Unstimmigkeiten der Ausführungsunterlagen hinzuweisen (VOB, § 3.3).

VORABZUG

Schnitt/Ansichten

N

± 0,00 = #Höhe m üNN = OK FFB EG

BAUVORHABEN:

Neubau zweier Mehrfamilienhäuser

Loffenauer Straße 11
76593 Gernsbach

AUFTRAGGEBER:

Emir Tubic
Buchgasse 1
76534 Baden-Baden
Tel:
E-Mail: emirtubic@gmail.com

ARCHITEKT:

Hans Knöller
In der Au 5
76646 Bruchsal
Tel: 0170 5870341
E-Mail: hans.knoeller@gmail.com

Maßstab	Blattgröße	Datum	Planersteller
1:100	841x594 A1	13.10.2021	Michael Knöller (AiP)