

FLÄCHEN: LAGE UND TOPOGRAFIE

Kurzanalyse - Reichental



Der Friedhof Reichental liegt am Hang. Er ist recht zentral gelegen, in unmittelbarer Nähe zur katholischen Kirche. Die Aussegnungen finden zumeist dort statt.

Die Grabflächen wurden in den Hang terrassiert. Es gibt einige stufenlose Wege durch den Friedhof.

Der Friedhof wird auch als Durchgangsort genutzt.



FLÄCHEN: LAGE UND TOPOGRAFIE

Kurzanalyse - Reichental

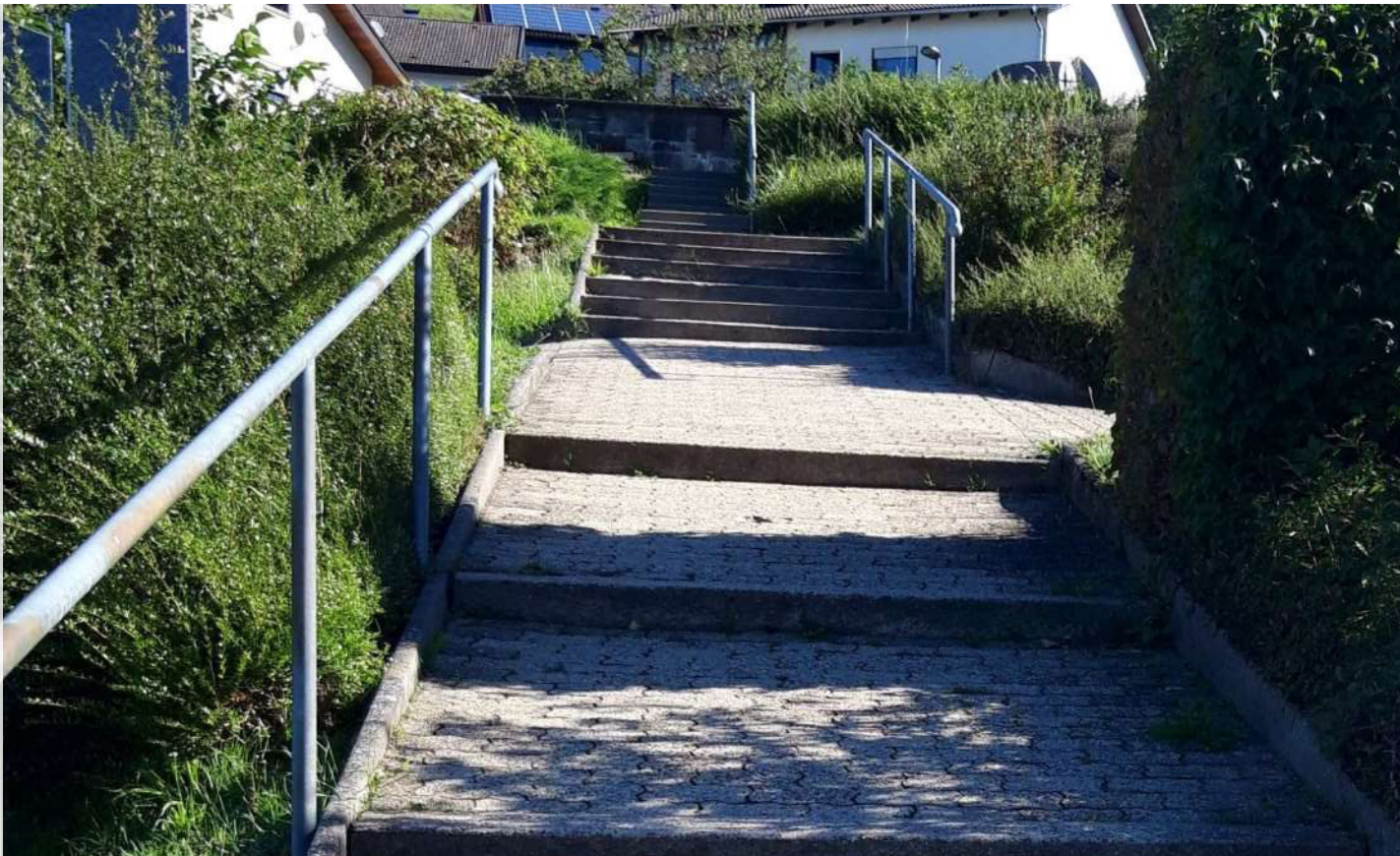

Durch die Hanglage ergeben sich Steigungen, die über Treppen überbrückt werden müssen.

Positiv ist zu bemerken, dass es Handläufe gibt. Abgesehen davon sollten ggf. vorhandene Potenziale, einzelne Höhenebenen barrierefrei zu verbinden, geprüft und genutzt werden.

FLÄCHEN: LAGE UND TOPOGRAFIE

Kurzanalyse - Reichental



Die Aussicht ist dafür umso herrlicher.
Dies gilt nicht nur für Reichental,
sondern für alle Friedhöfe in
Gernsbach.

FLÄCHEN: LAGE UND TOPOGRAFIE

Kurzanalyse -Hilpertsau



Der Friedhof Hilpertsau liegt nahe dem Zentrum, gut erreichbar. Die Parkplätze sind ohne Fahrgasse angeordnet.

Die Lage ist zwar ebenfalls hangligig, die Grabfelder sind jedoch stufenlos erschlossen. Die Grabfelder selbst sind nur über Rasen zu begehen.

FLÄCHEN: LAGE UND TOPOGRAFIE

Kurzanalyse - Hilpertsau



FLÄCHEN: LAGE UND TOPOGRAFIE

Kurzanalyse - Obertsrot

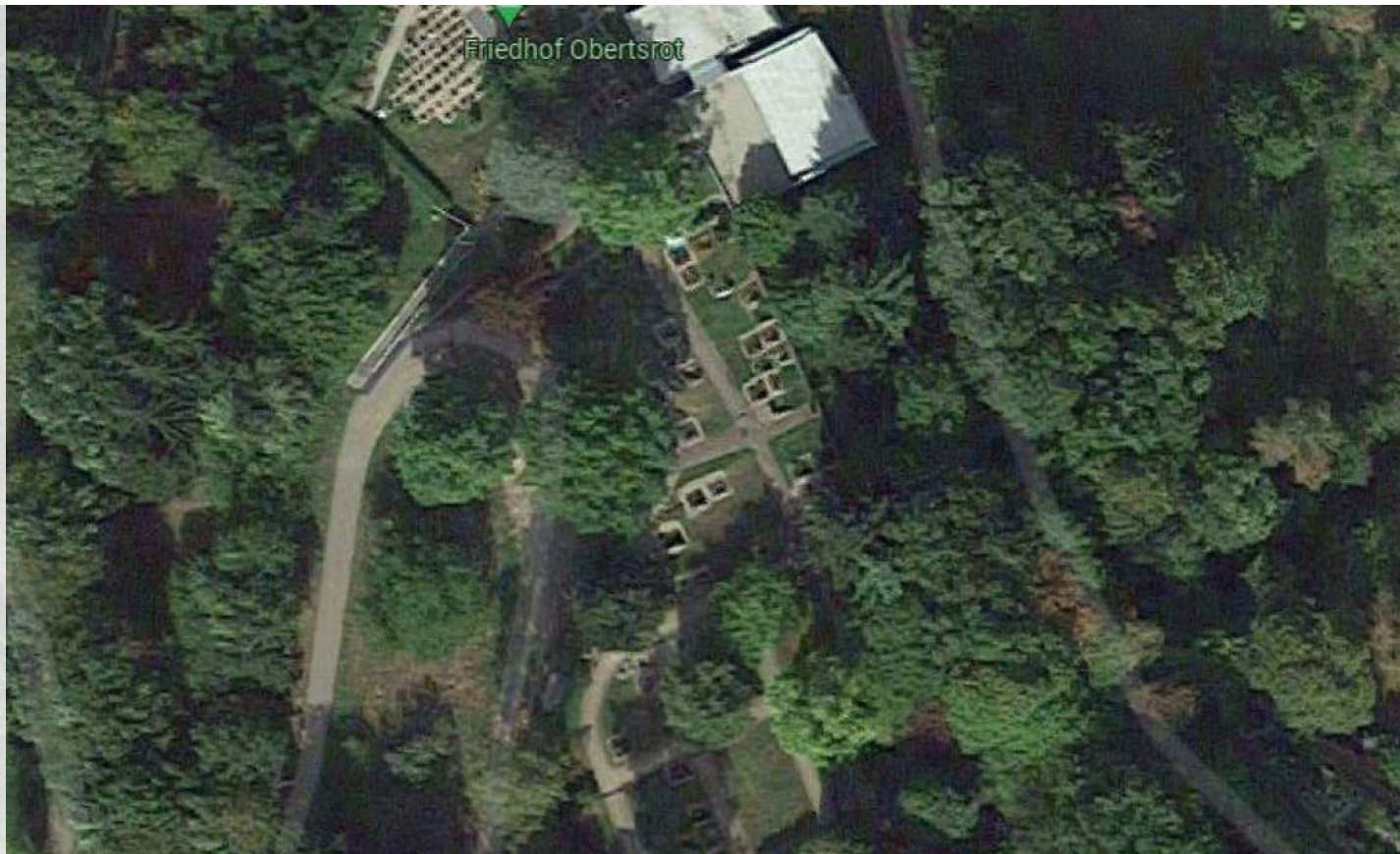

Der Friedhof in Obertsrot könnte auch Waldfriedhof genannt werden, da hier ein alter Baumbestand vorherrscht.

Die Lage ist etwas außerhalb. Die Zufahrt führt über eine einspurige, kurvige Straße.

Der Friedhof ist in zwei Bereiche aufgeteilt – einen oberen und einen unteren Teil. Innerhalb der beiden Bereiche sind die Wege stufenlos. Eine Treppe verbindet die beiden Teilbereiche miteinander.

FLÄCHEN: LAGE UND TOPOGRAFIE

Kurzanalyse - Obertsrot



Der markante Turm kann auch vom Friedhof Hilpertsau gesehen werden.

Hinter dem Turm ist die Aussicht auf Schloss Eberstein und die Weinberge fantastisch.

FLÄCHEN: LAGE UND TOPOGRAFIE

Kurzanalyse - Obertsrot



Der Friedhof ist in zwei Bereiche aufgeteilt – einen oberen und einen unteren Teil. Innerhalb der beiden Bereiche sind die Wege stufenlos, haben zum Teil jedoch eine starke Steigung. Eine Treppe verbindet die beiden Teilbereiche miteinander.

Treppen sind für mobilitätseingeschränkte Menschen eine Herausforderung, es sollte immer geprüft werden, ob eine stufenlose Umgehung möglich ist.

FLÄCHEN: LAGE UND TOPOGRAFIE

Kurzanalyse - Lautenbach



Der kleinste der 7 Friedhöfe liegt abseits des Ortes. Die Zufahrt führt über einen unscheinbaren einspurigen Weg. Der Friedhof ist ebenfalls am Hang gebaut.

Der Hauptweg führt direkt auf die kleine Aussegnungshalle zu. Südlich der Aussegnungshalle liegt ein Grabfeld, welches aktuell vorwiegend genutzt wird, da die anderen Flächen durch die topografischen Verhältnisse schwer begehbar sind.

FLÄCHEN: LAGE UND TOPOGRAFIE

Kurzanalyse - Lautenbach

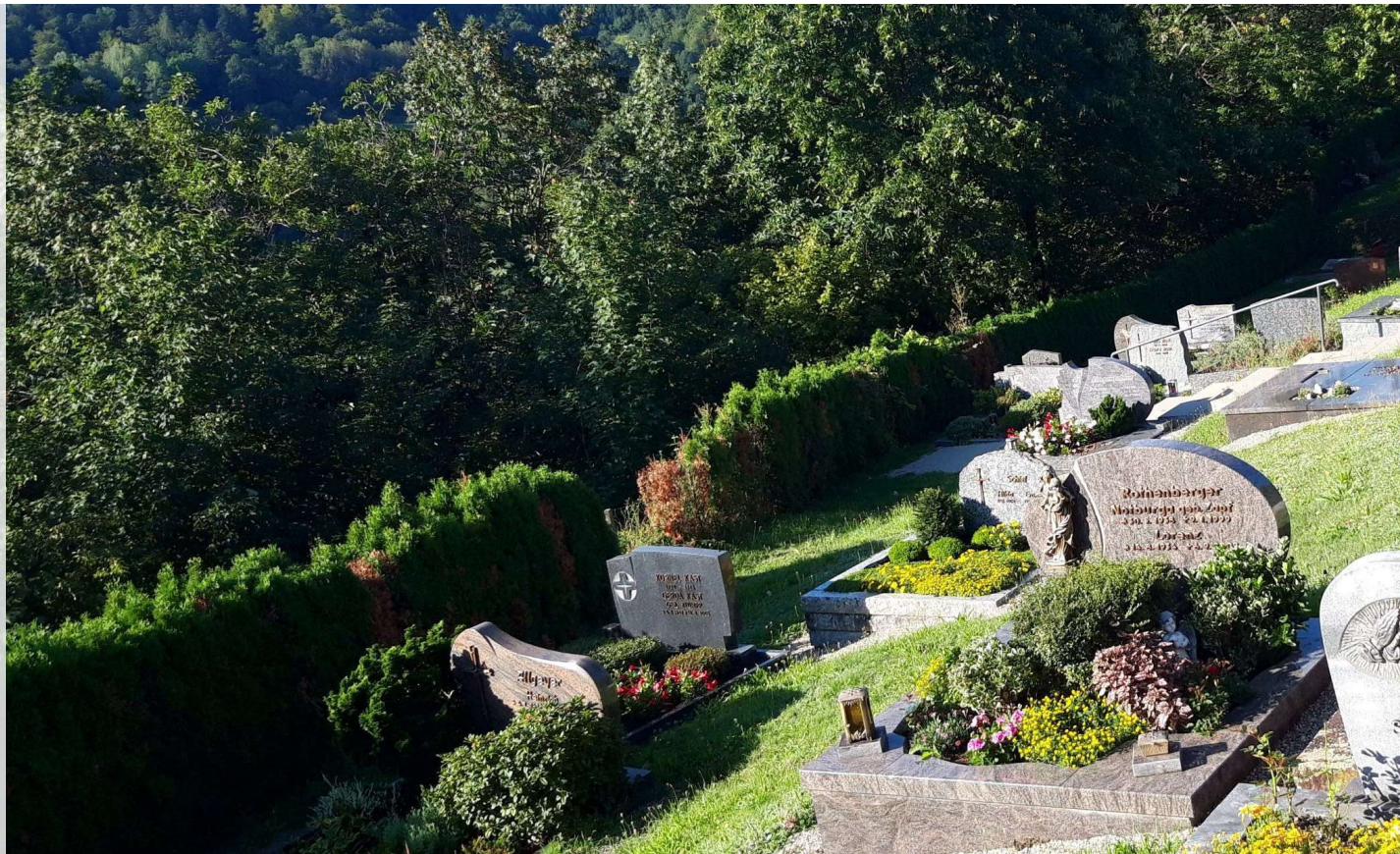

Hier sieht man den südlichen Hang. Die Gräber werden nach unten hin beinahe zu Hochbeeten.

Durch die Lage der Treppen und der Gräber ist es nicht mehr möglich, mit einem Gerät an die Kleinflächen heranzufahren. In diesem Friedhof ist alles per Hand auszuheben und auch die Grabsteine sind per Hand aufzustellen.

FLÄCHEN: LAGE UND TOPOGRAFIE

Kurzanalyse - Staufenberg

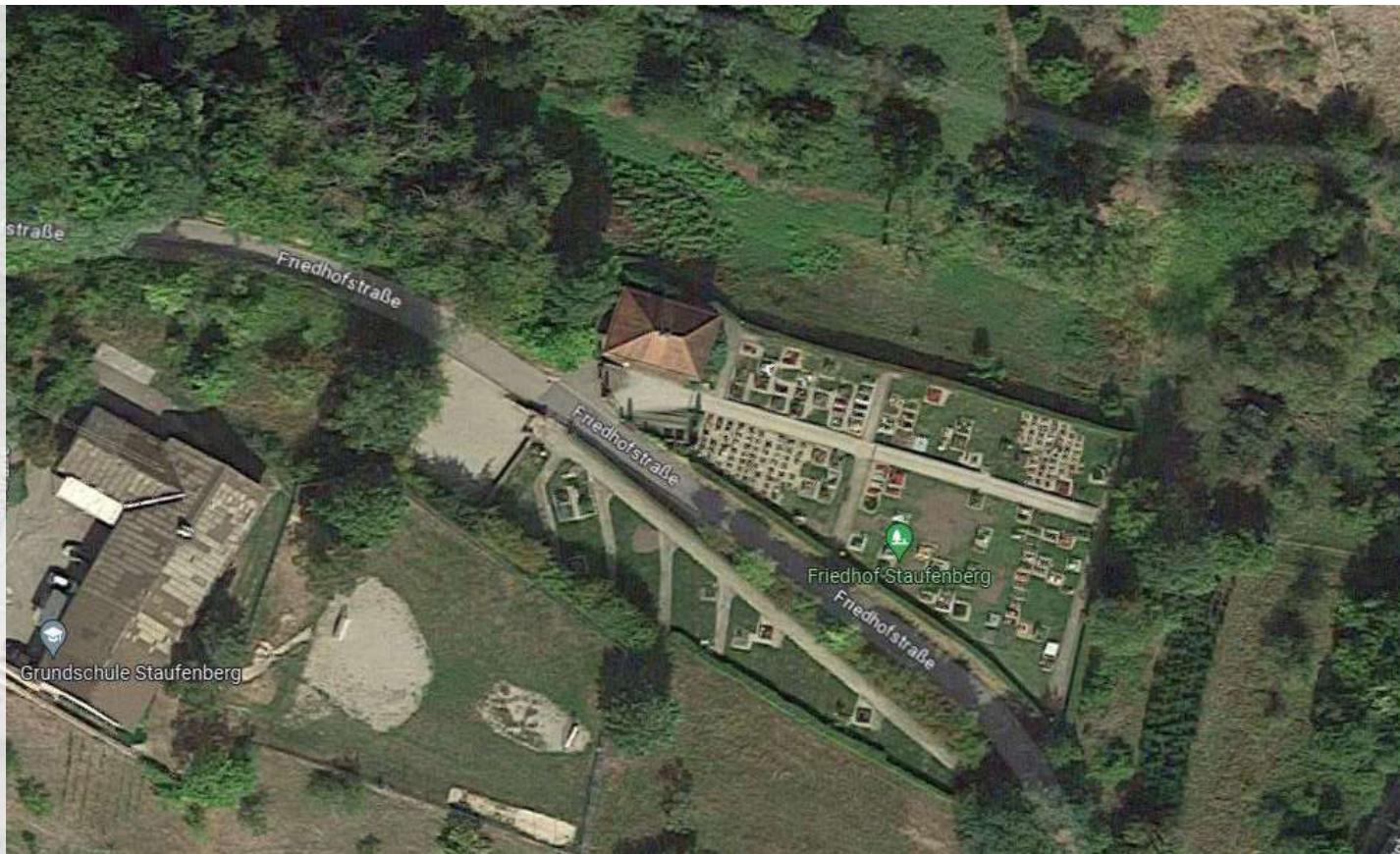

In Staufenberg liegt der Friedhof in unmittelbarer Nähe zu einer Grundschule und einem Bolzplatz. Nördlich verläuft in den nasseren Monaten ein Bach.

Durch die Friedhofsstraße wird er zweigeteilt. Der südliche Bereich ist der Bereich, der für die muslimischen Gräber vorgesehen wird. Im nördlichen Bereich teilt er sich in vier Grabfelder auf. Die Wege sind stufenlos begehbar. Nur das Grabfeld im Nordosten liegt tiefer als der Weg, weshalb Treppen in das Grabfeld gebaut wurden.

FLÄCHEN: LAGE UND TOPOGRAFIE

Kurzanalyse - Staufenberg

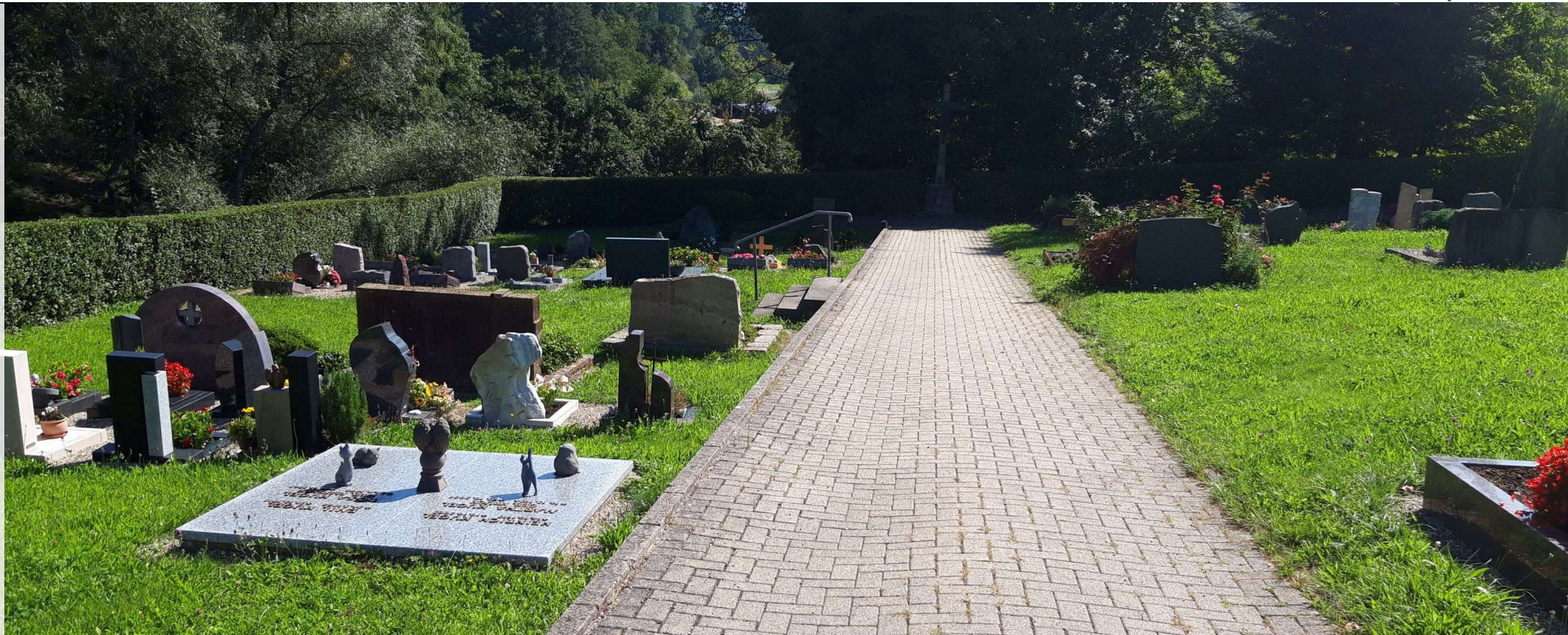

FLÄCHEN: LAGE UND TOPOGRAFIE

Kurzanalyse – Katholischer Friedhof



Der Katholische Friedhof liegt unmittelbar hinter der mittelalterlichen Stadtmauer in direkter Nachbarschaft zur katholischen Kirche. Es gibt keinen Parkplatz an diesem Friedhof.

Er ist mit Abstand der Friedhof mit der flachsten Topografie. Der Hauptweg liegt auf der Bergkuppe und die Wiesen bzw. Grabfelder senken sich rechts und links leicht ab.

FLÄCHEN: LAGE UND TOPOGRAFIE

Kurzanalyse – Katholischer Friedhof

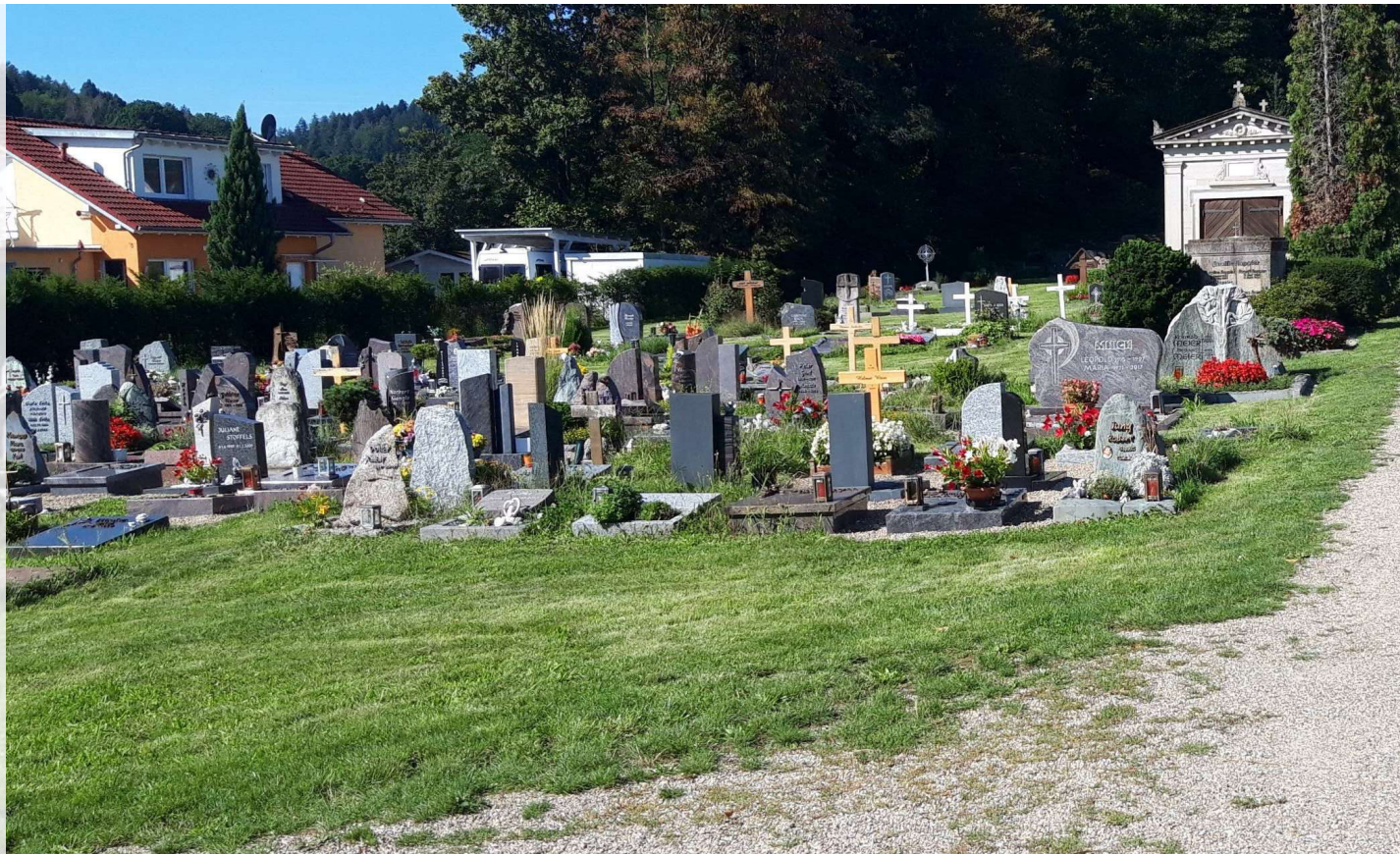

Der Hauptweg wird stark als Durchgangsweg genutzt. Die Lage zwischen der Bebauung hat zur Folge, dass sich Einblicke auf den ganzen Friedhof ergeben.

FLÄCHEN: LAGE UND TOPOGRAFIE

Kurzanalyse – Evangelischer Friedhof



In unmittelbarer Nähe zur Evangelischen Kirche am Hang liegt der Evangelische Friedhof. Er ist der größte der sieben Friedhöfe. Er kann überall stufenlos begangen werden. Auch dieser Friedhof wird als Durchgangsfläche genutzt, allerdings kann er nicht auf gerader Strecke gekreuzt werden. Bei diesem Friedhof muss „zickzack“ über den Friedhof gegangen werden.

FLÄCHEN: LAGE UND TOPOGRAFIE

Kurzanalyse – Evangelischer Friedhof

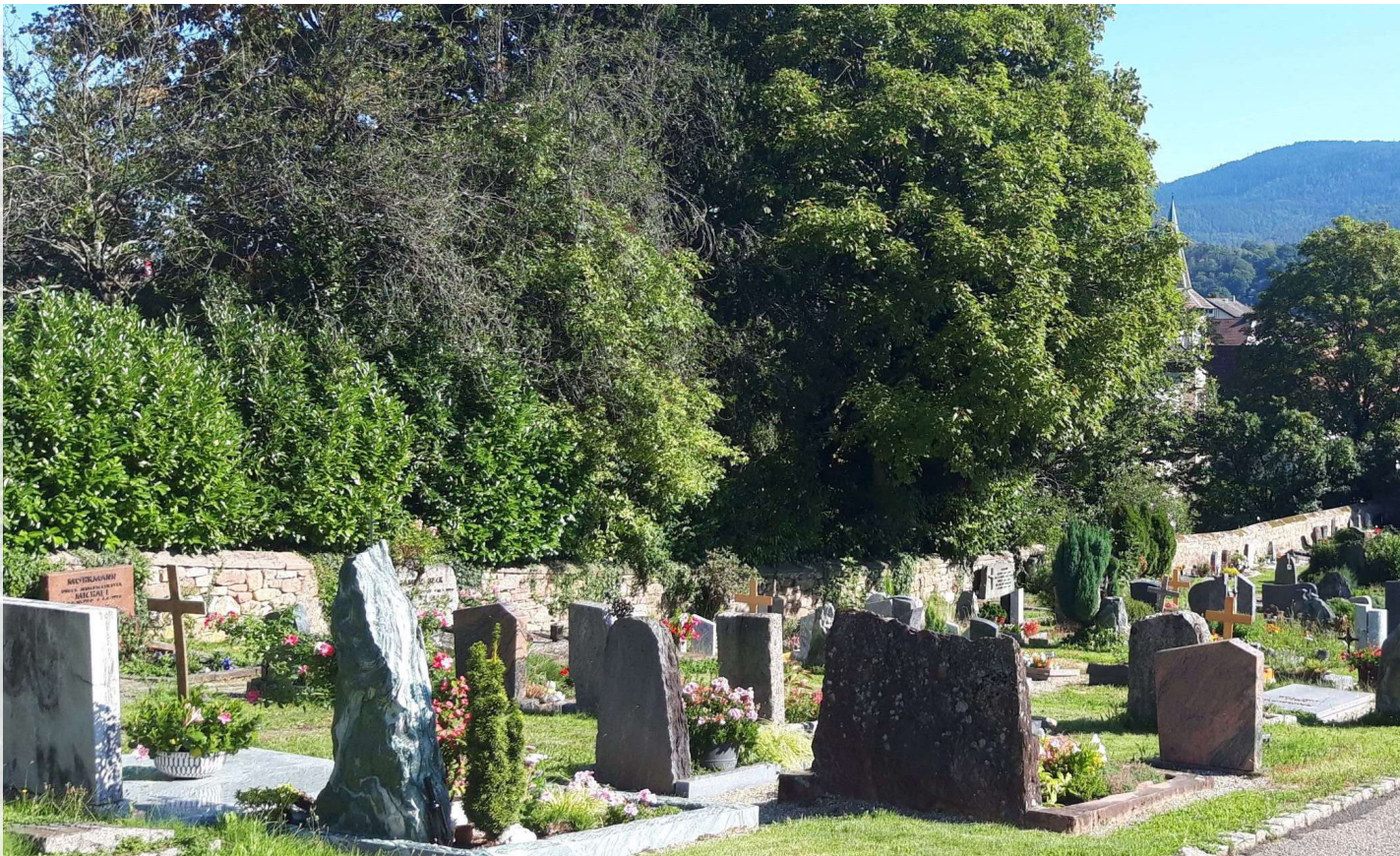

Die Aussicht in die umliegenden Hügel ist fantastisch. Auch die umliegenden Gärten bilden einen schönen Übergang zum Friedhof.

Zum baulichen Rand stehen Bäume und Sträucher auf den Nachbargrundstücken.

Zukunftspaket Gernsbach 2030: Friedhofsentwicklung

Anlage 1: Kurzportrait der Friedhöfe

1. Betriebswirtschaftliche Kurzprognose

aus betriebswirtschaftlicher Sicht, abgeleitet aus aktueller Gebührenkalkulation, welche als Basis die Fortschreibung der aktuellen Struktur unterstellt

7 Friedhöfe, im Jahr 2026-2030 werden prognostisch folgende Kosten verursachen:

Gesamtkosten:	621.000,- €
davon von vornherein nicht ansatzfähig:	179.000,- €
davon Kosten der Friedhofsverwaltung:	100.000,- €
davon Kosten Friedhofsgärtner und Gerät:	316.000,- €
davon Gebäude-Kosten:	69.000,- €
davon Fremdfirma für Bestattungen:	49.000,- €
sonstige Sachkosten, Abschreibungen etc.:	87.000,- €

2. Flächenanalyse – Gesamtüberblick

Gesamtfriedhofsfläche ca. 35.371,01 m²

Abb. 1 Gesamtüberblick Friedhofsflächen Gernsbach nach Nutzungsart

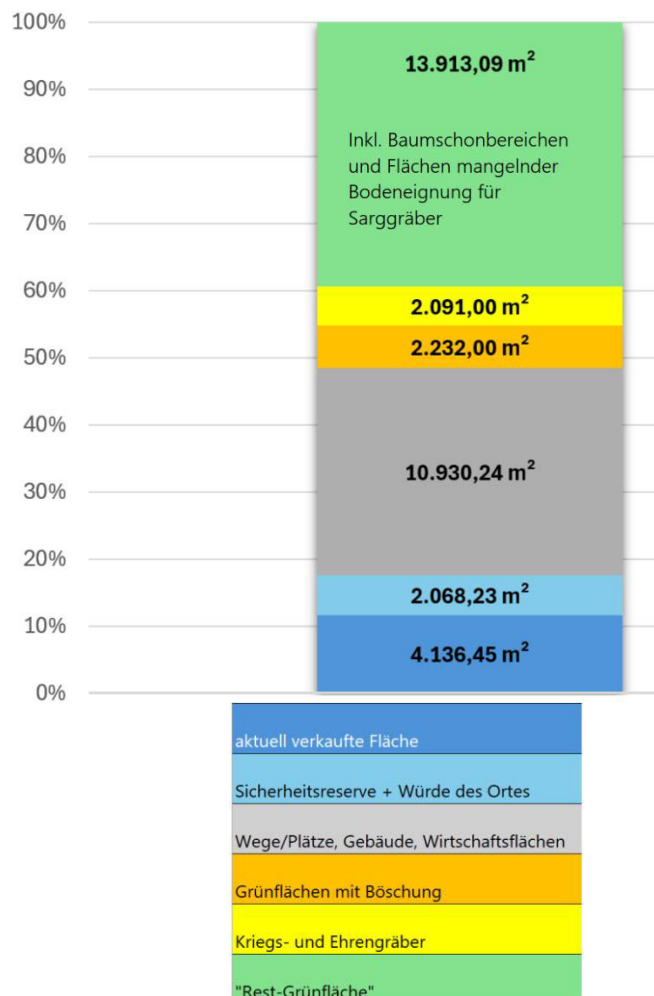

Quelle: WEIHER GmbH, März 2026

3. Bestattungsanalyse - Gesamtüberblick

Friedhof	Bestattungszahlen / a (Mittelwert 2008-2024)
Kath. Friedhof	28
Ev. Friedhof	52
Hilpertsau	11
Lautenbach	6
Obertsrot	20
Reichental	10
Staufenberg	11
Gesamtkommune	138

Quelle: Stadt Gernsbach, Weiher GmbH, März 2026

4. Bestattungsanalyse - Grafische Darstellung der Urnen- und der Sargbestattungen

Trendlinien Sarg/Urnen gesamt und nach Friedhöfen

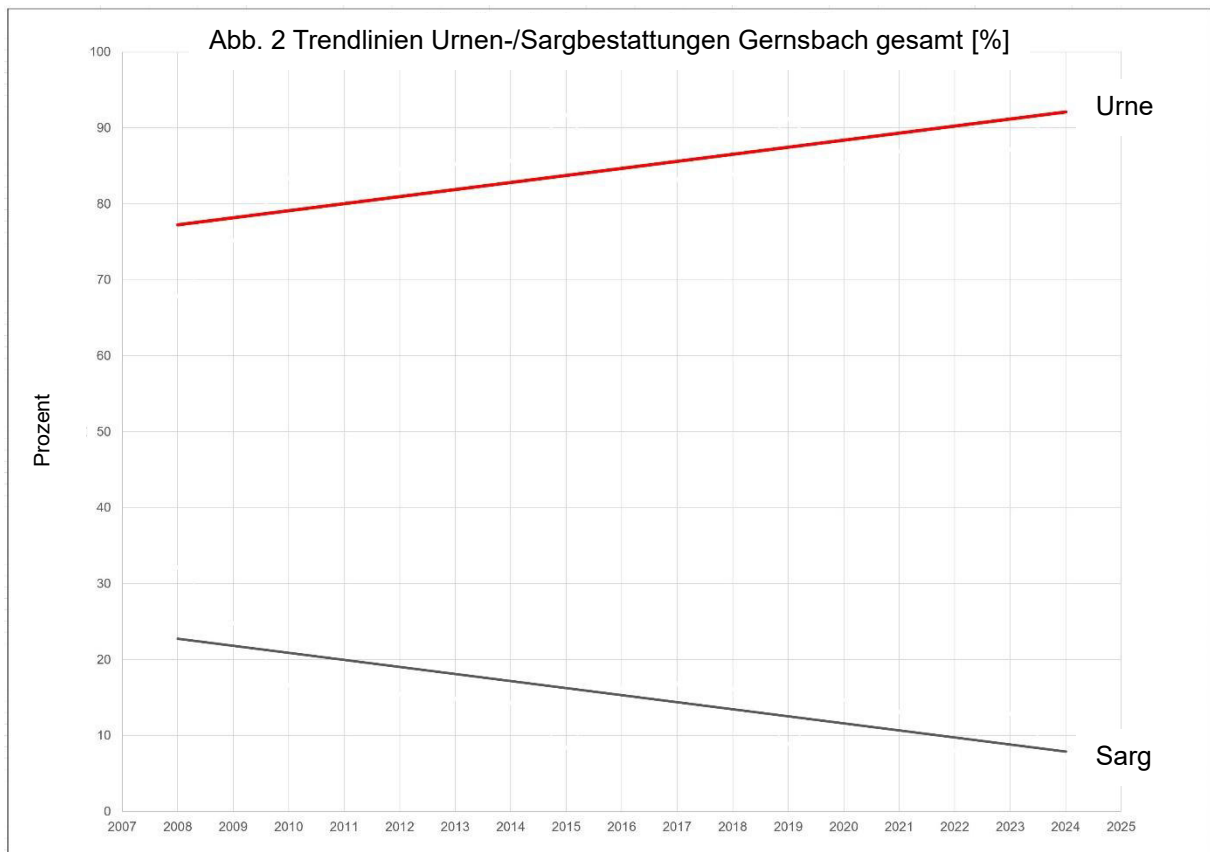

Quelle: WEIHER GmbH, März 2026

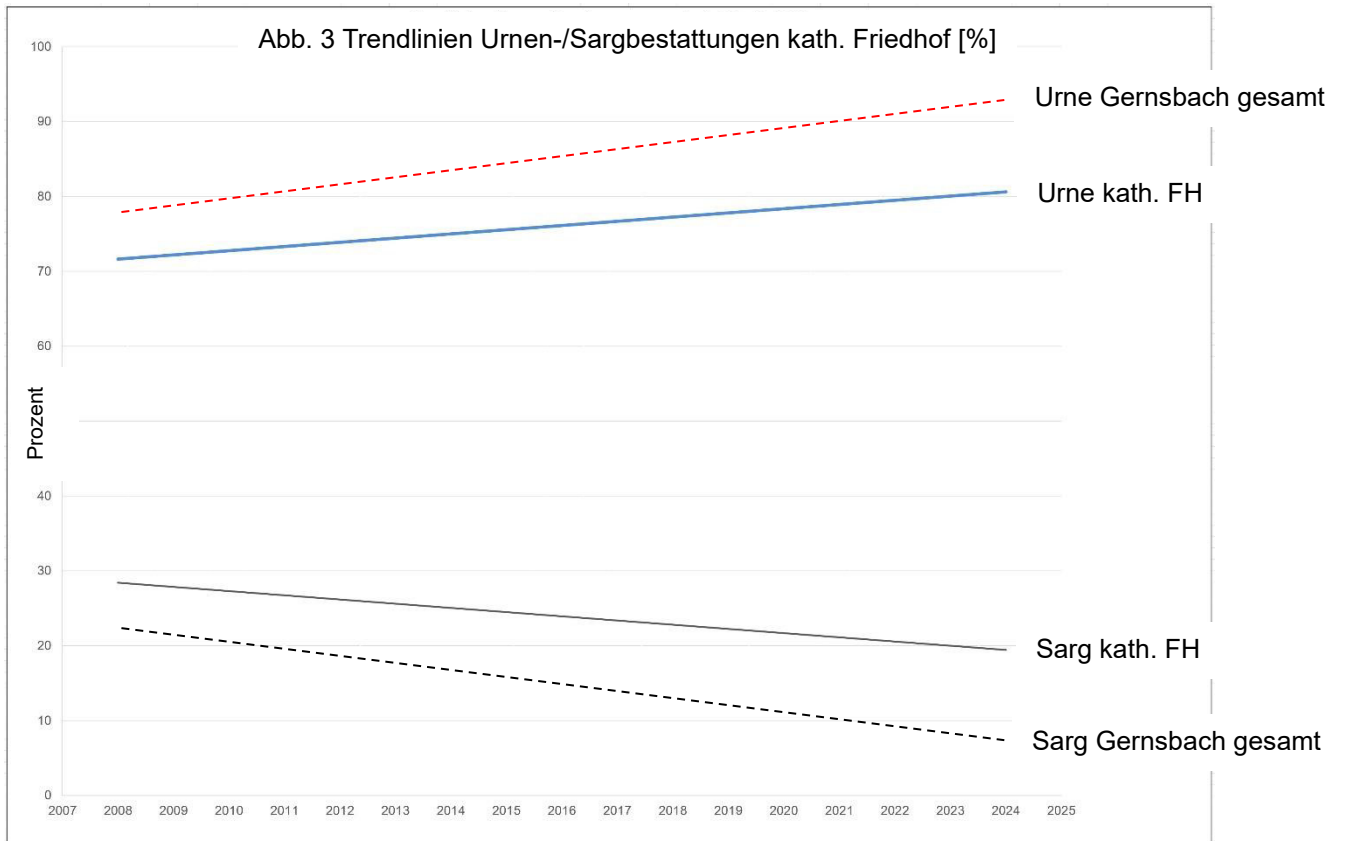

Quelle: WEIHER GmbH, März 2026

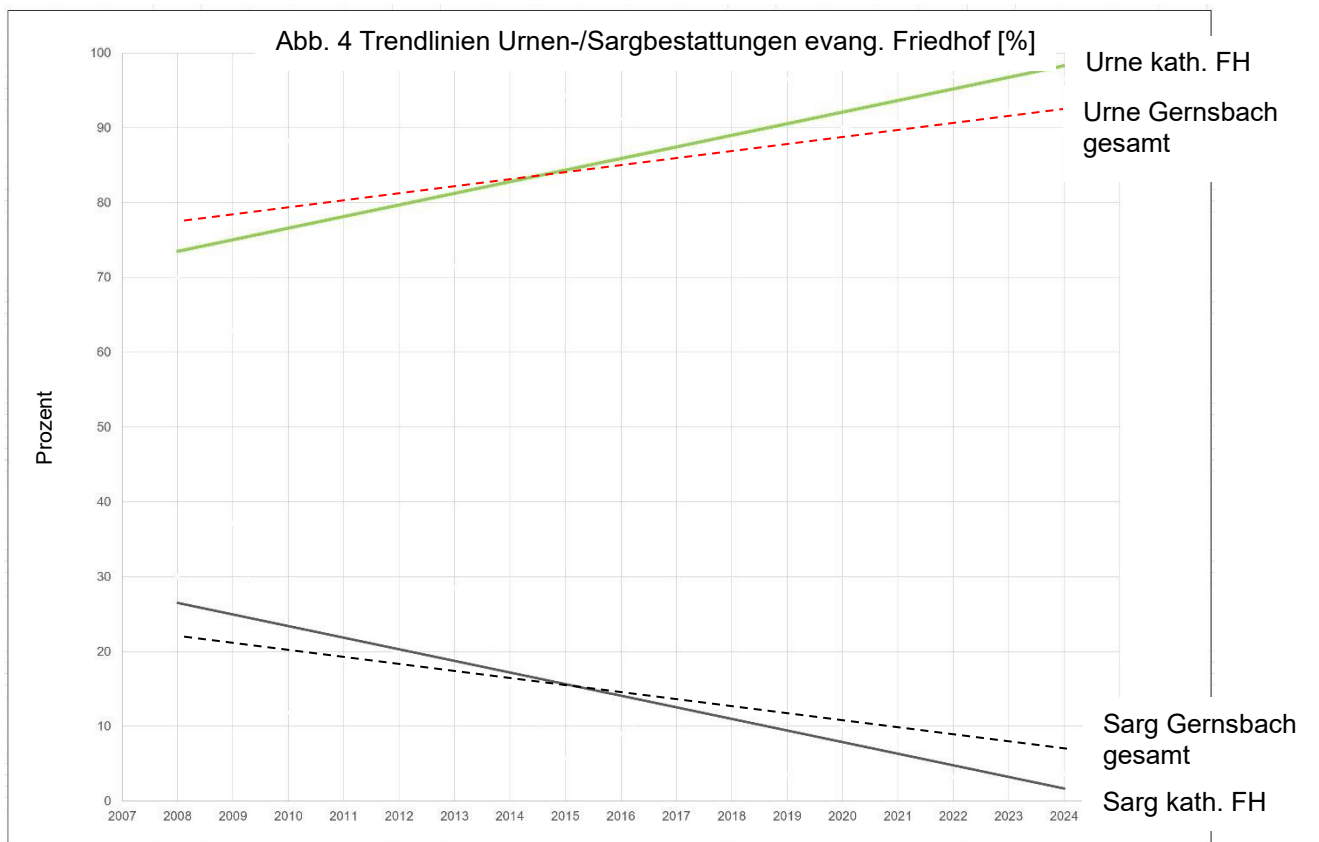

Quelle: WEIHER GmbH, März 2026

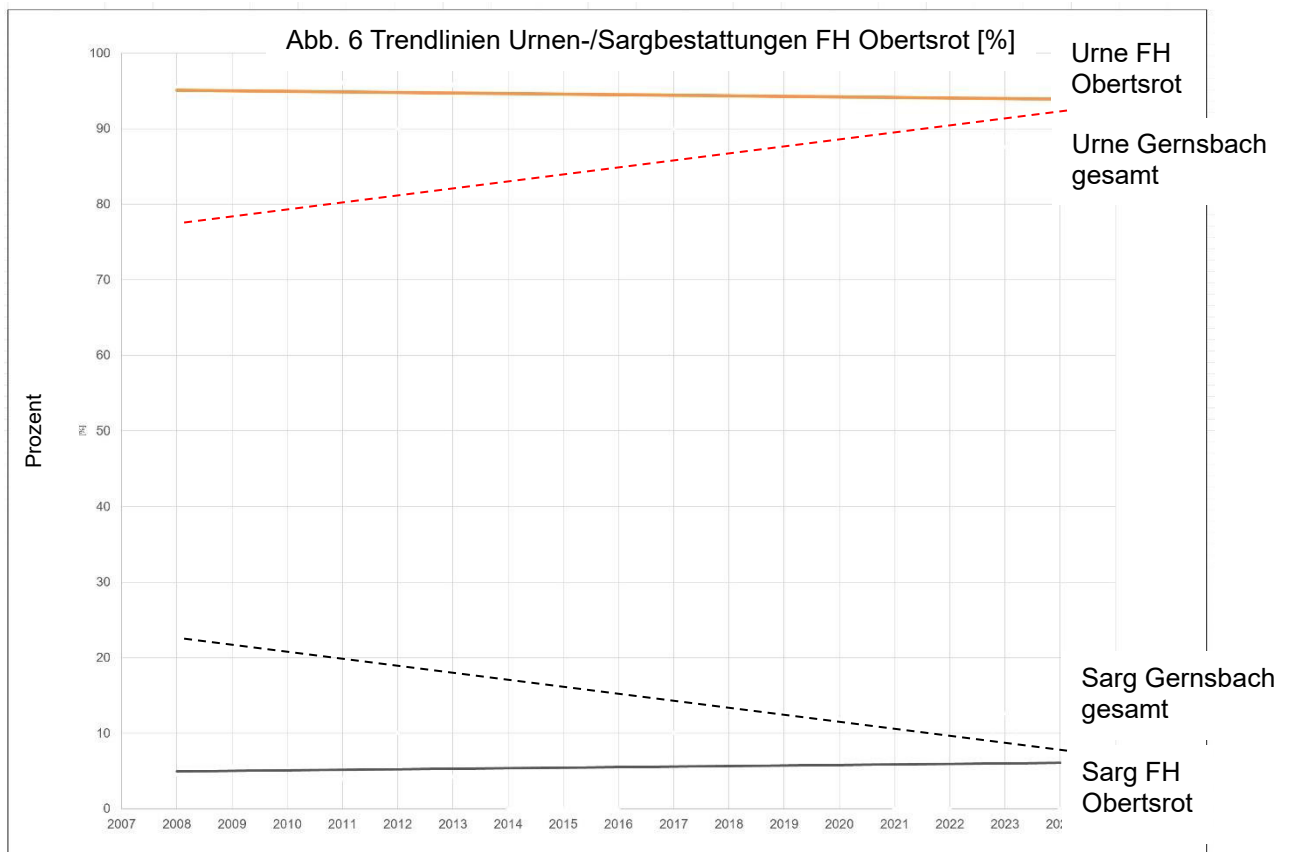
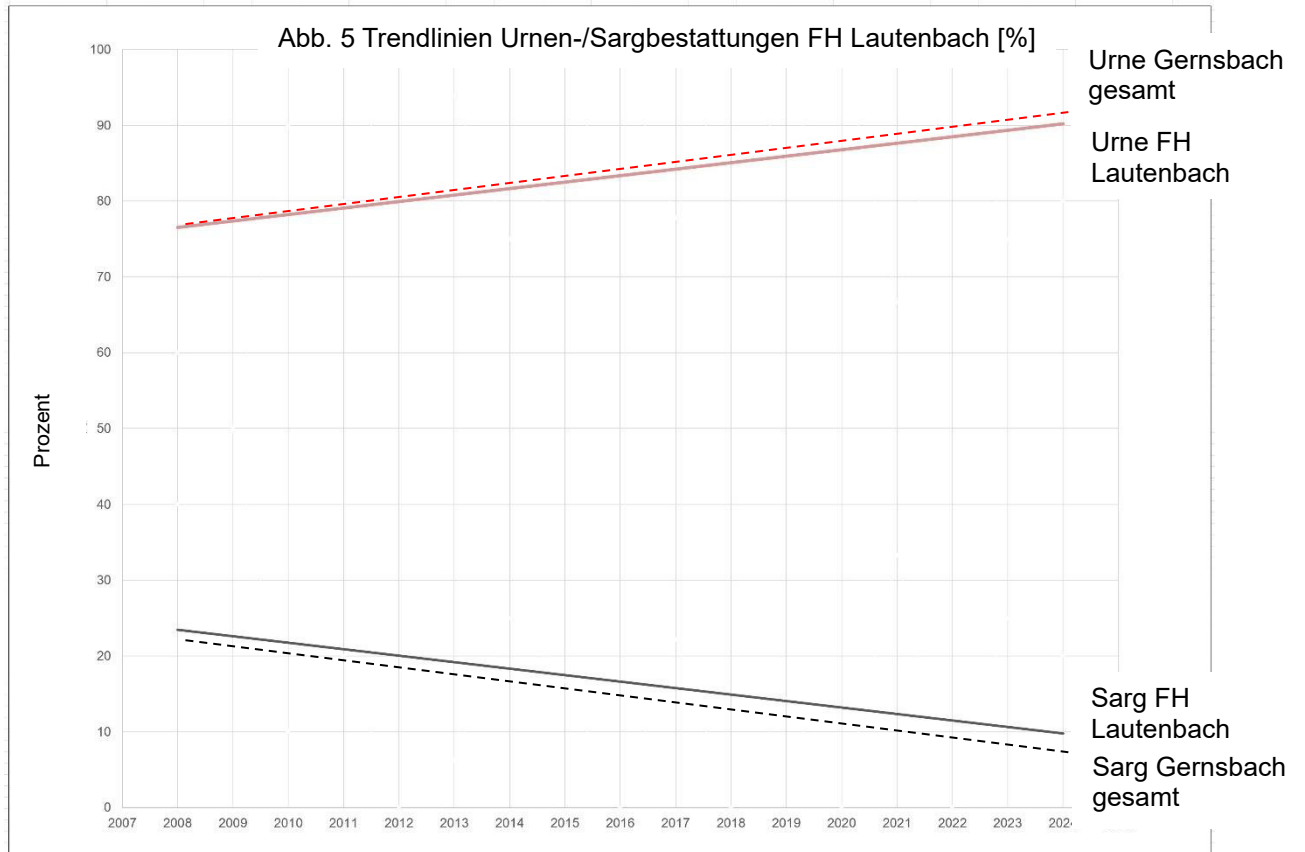

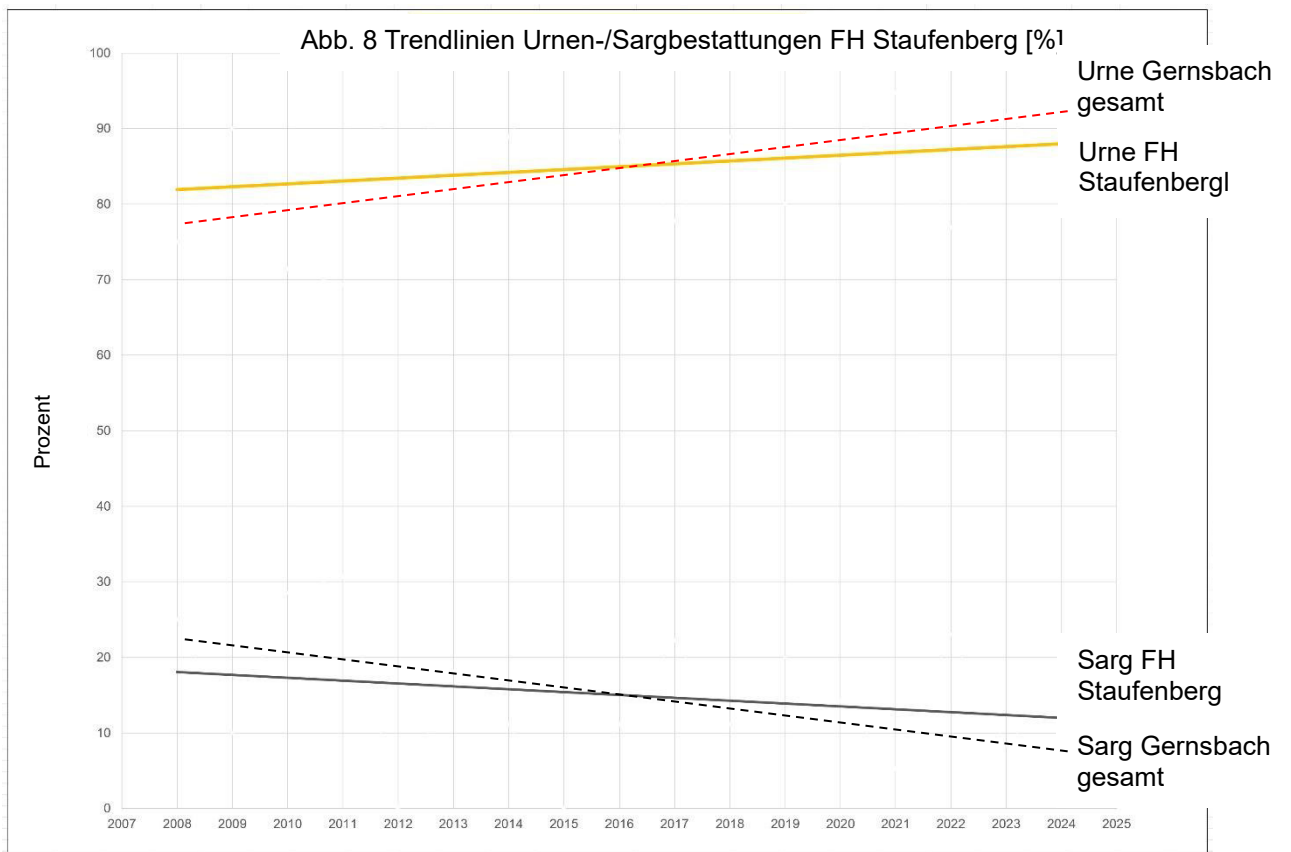
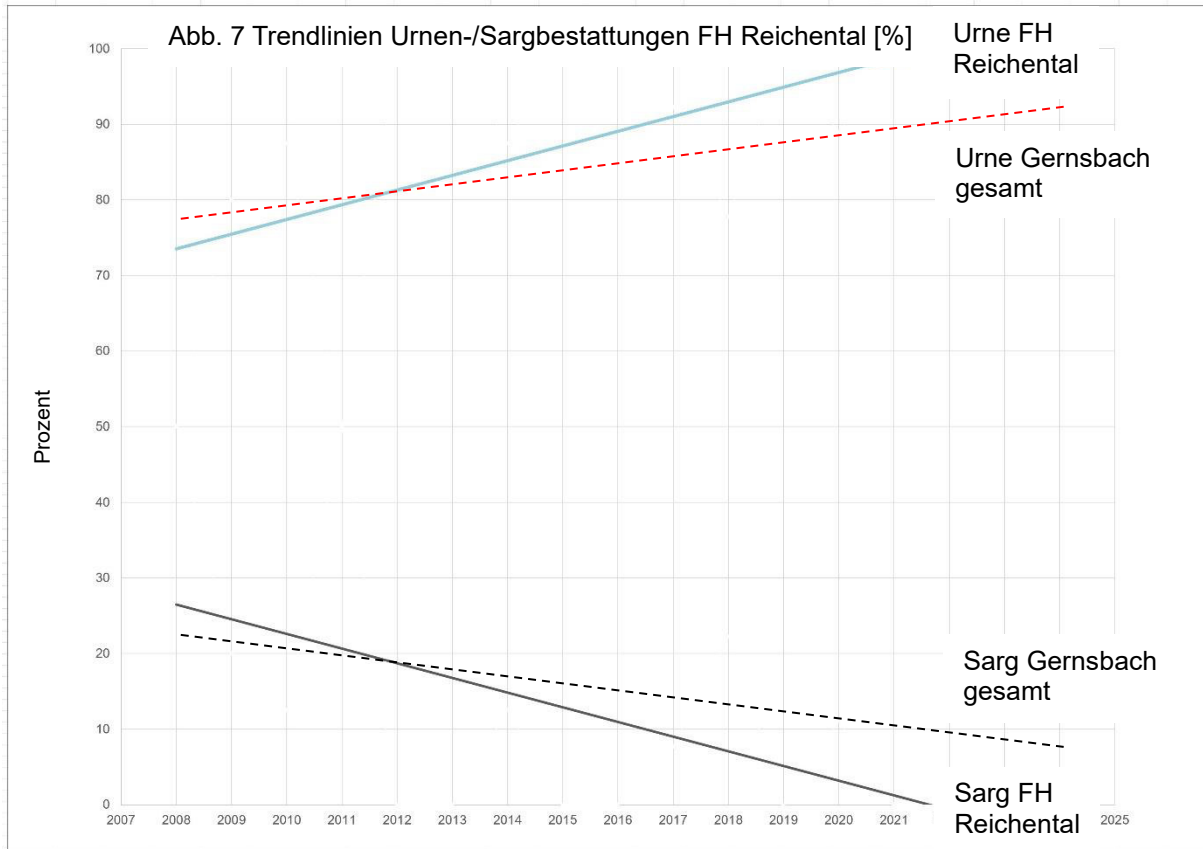

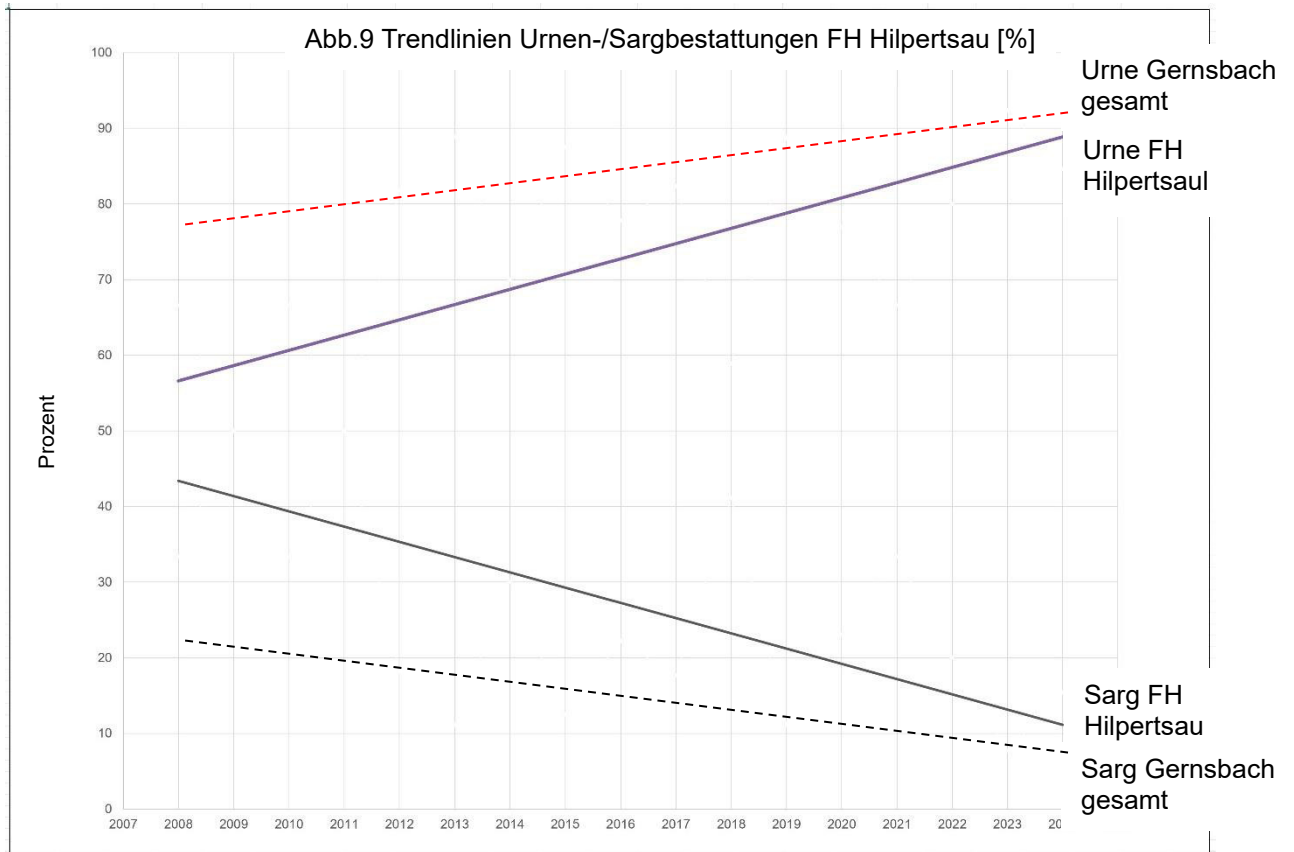

Quelle: WEIHER GmbH, März 2026