BAIERS BRONN | MURGTAL

GASTGEBER 2027

Baiersbronn & Murgtal

Obertal | Mitteltal | Baiersbronn | Tonbach | Kloster-
reichenbach | Röt | Schwarzenberg | Schönmünzach
Forbach | Weisenbach | Loffenau | Gernsbach | Gaggenau



SCHWARZWALD

Nationalparkregion Schwarzwald

DAS IST UNSERE NATUR

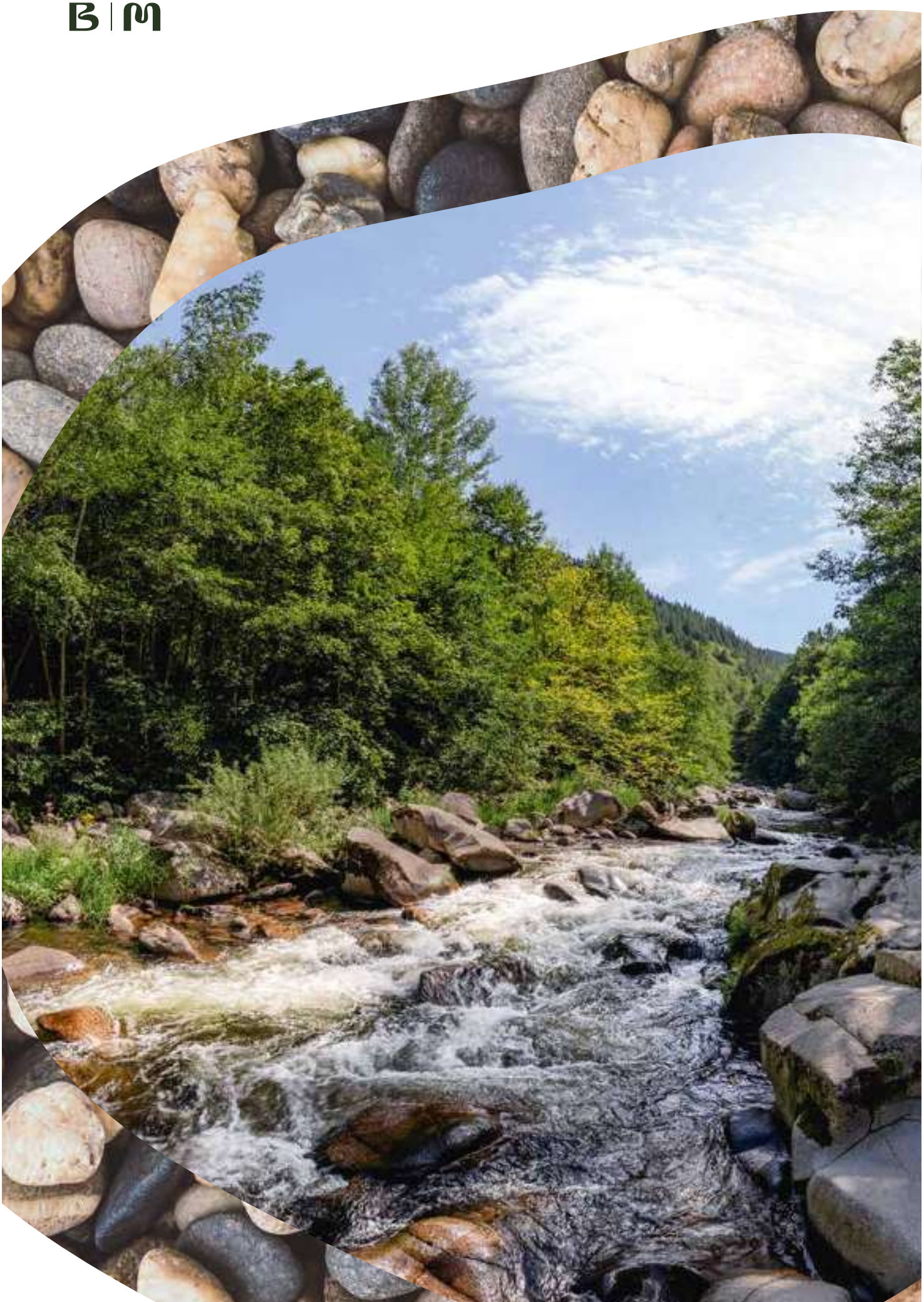



WIR LEBEN ZWISCHEN MURG UND HIMMEL

DAS IST UNSERE NATUR

Die Natur und das Wesen der Menschen – sie spiegeln sich auf besondere Weise. Beide tragen unverwechselbare Spuren: die Linien eines Fingerabdrucks, die Jahresringe eines Baumes. Sie erzählen Geschichten, geformt von Zeit, geprägt von ihrer Umgebung.

Dieses Zusammenspiel prägt auch unser Logo: der Fingerabdruck als Symbol für Individualität und Menschlichkeit, die Jahresringe der Bäume als Zeichen für Beständigkeit, Wachstum und tiefe Verwurzelung. Es zeigt, was uns in Baiersbronn und im Murgtal wichtig ist – die enge Verbindung zwischen Mensch und Natur, Geschichte und Zukunft, Tradition und Gastfreundschaft.

Im Herzen des Schwarzwalds liegt Baiersbronn – ein Paradies für Genießer. Über 550 Kilometer Wanderwege und ein über 1.000 Kilometer langes Bike-Streckennetz führen zu stillen Seen, sonnigen Höhen und urigen Hütten. Wer hier einkehrt, erlebt Schwarzwälder Gastfreundschaft und regionale Köstlichkeiten vom Feinsten. Und wer das Besondere sucht, findet eine einzigartige Gourmetdichte – vom herzhaften Vesper bis zur Sterneküche.

Nicht weit entfernt schlängelt sich die Murg durch tiefe Schluchten und weite Wälder. Das Murgtal begeistert mit wilder Natur, atemberaubenden Ausblicken und lebendiger Kultur.

So verbinden sich in Baiersbronn und dem Murgtal Natur, Kulinarik und Tradition zu einem Urlaub, der so einzigartig ist wie ein Fingerabdruck – unverwechselbar und voller Charakter.

Unsere „Formel“ für unvergessliches Urlaubsglück:

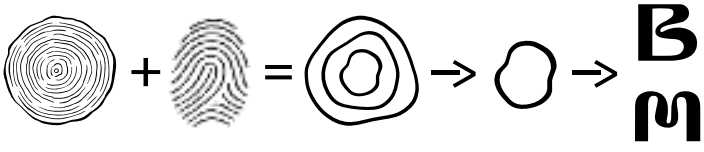

ALLE INFORMATIONEN AUF EINEN BLICK

Servicestellen	**6–7**	Alle Tourist-Informationen in Baiersbronn und im Murgtal
Schwarzwald Plus	**8–9**	Ihre Gastgeber von Herzen
Baiersbronn & das Murgtal Pauschal genießen	**10–11**	Entdecken Sie unsere Pauschalangebote
Gastgeber in Baiersbronn	**12–44**	Alle Baiersbronner Teilorte im Überbllick auf Seite 5
Gastgeber im Murgtal	**45–62**	Alle Orte des Murgtals im Überblick auf Seite 5
Gastgeber in Baiersbronn und im Murgtal im Überblick	**63–67**	
Siegel geprüfter Qualität	**68–69**	Wellness Stars | Familienfreundlicher Ausflugsort Qualitätsgastgeber „Wanderbares Deutschland“ Heilklima | Bett+Bike | Nachhaltiges Reiseziel Partner Nationalpark Schwarzwald
Klassifizierung der Hotels Pensionen, Ferienhäuser und Ferienwohnungen	**70–71**	So wird Qualität sichtbar
Kurtaxe und KONUS-Gästekarte – unterwegs in Baiersbronn und im Murgtal	**72–73**	Kostenlos den ganzen Schwarzwald (er)fahren Anreise und Mobilität vor Ort mit Bus und Bahn Fahrradverleih
Gastaufnahmebedingungen	**74**	
Impressum	**75**	
Bedeutung der Piktogramme	**76**	
Übersichtskarte	**77**	

Zum Titelbild:
Blick vom Ellbachseeblick über die bewaldeten Höhenzüge des Murgtals. Nebelfelder und herbstliche Farben prägen die eindrucksvolle Schwarzwaldlandschaft.

DIE GASTGEBER IM ÜBERBLICK

Die Orte sind nach dem Verlauf der Murg angeordnet – von der Quelle in Obertal bis zur Mündung. Die Anzeigen der einzelnen Orte sind, wenn möglich, in folgender Reihenfolge sortiert:

Nach Kategorie:
- Hotel
- Gasthöfe
- Pensionen
- Ferienzimmer
- Ferienwohnungen
- Camping

Innerhalb der Kategorie sind die Anzeigen nach der Größe sortiert. Innerhalb gleicher Anzeigengröße folgt die Reihenfolge der Klassifizierung, d.h. ein Haus mit mehr Sternen steht vor dem mit weniger Sternen.

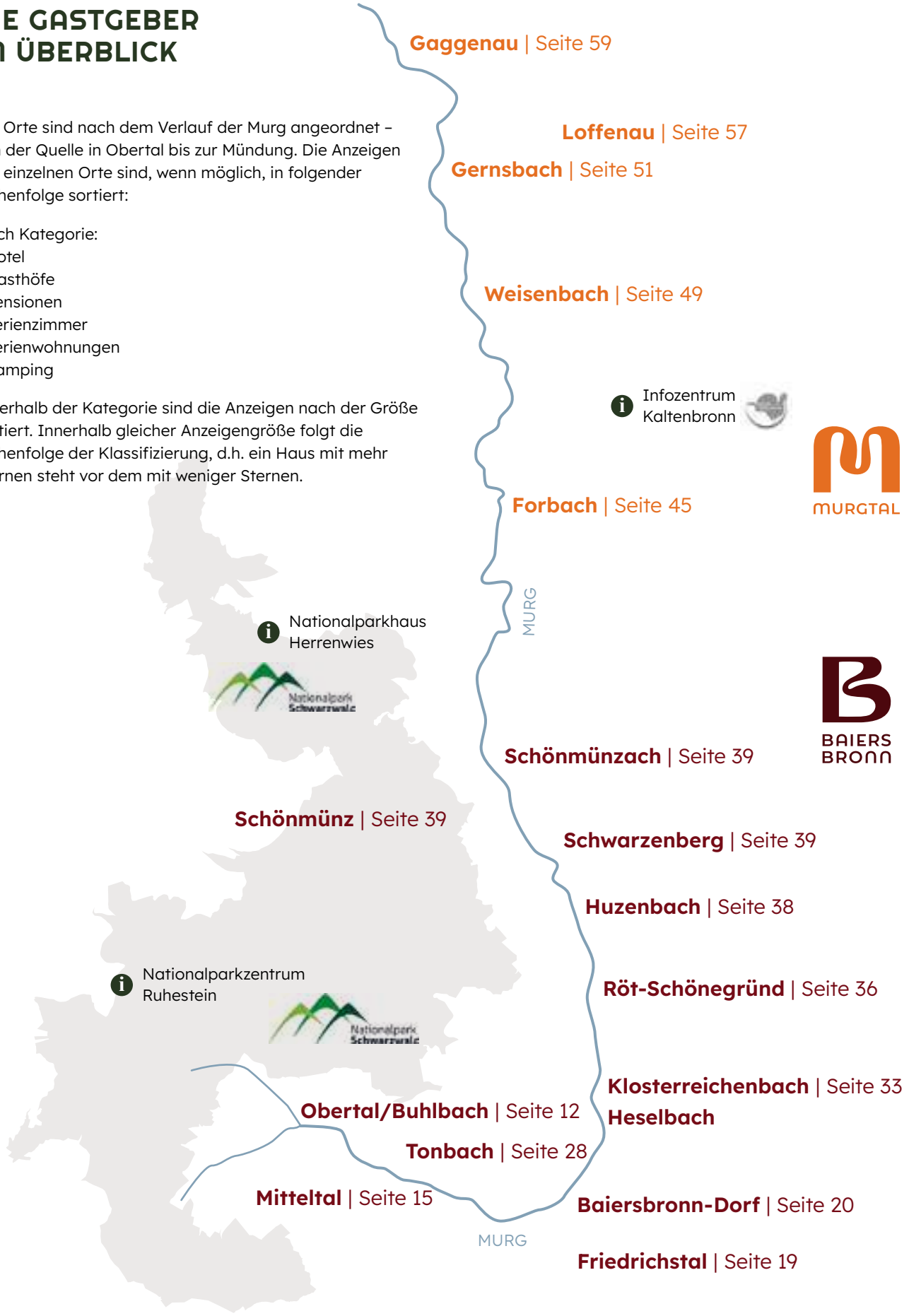



WIR ARBEITEN, WO ANDERE

URLAUB MACHEN

DAS IST UNSERE NATUR

Wir freuen uns schon heute darauf, Sie bald persönlich in unserer wunderschönen Urlaubsregion willkommen zu heißen. Ob Sie auf der Suche nach einer passenden Unterkunft sind, kulinarische Highlights genießen möchten, sportliche Aktivitäten planen oder die herrliche Natur beim Wandern entdecken wollen – wir stehen Ihnen mit Rat und Herz zur Seite. Ihr Wohlbefinden liegt uns am Herzen, und wir kümmern uns gerne um all Ihre Wünsche, damit Sie Baiersbronn und das Murgtal unbeschwert genießen können.

TOURIST-INFORMATIONEN IN BAIERSBRONN

Tourist-Information Rosenplatz

Rosenplatz 3
72270 Baiersbronn
Tel. +49 7442 8414-0
info@baiersbronn.de
www.baiersbronn.de

Wander-Informationszentrum Baiersbronn

Freudenstädter Straße 40
72270 Baiersbronn
Tel. +49 7442 8414-66
wandern@baiersbronn.de
www.baiersbronn.de

Tourist-Information Mitteltal

Ruhesteinstraße 288
72270 Baiersbronn
Tel. +49 7442 8414-70
mitteltal@baiersbronn.de
www.baiersbronn.de

Tourist-Information Röt-Schönegründ

Schönegründer Straße 26
72270 Baiersbronn
Tel. +49 7442 5482
info@baiersbronn.de
www.baiersbronn.de

Tourist-Information Klosterreichenbach

Murgtalstraße 149
72270 Baiersbronn
Tel. +49 7442 8414-80
klosterreichenbach@
baiersbronn.de
www.baiersbronn.de

Tourist-Information Schönmünzach

Murgtalstraße 622
72270 Baiersbronn
Tel. +49 7442 8414-90
schoenmuenzach@
baiersbronn.de
www.baiersbronn.de

Öffnungszeiten der Tourist-Informationen in Baiersbronn





TOURIST-INFORMATIONEN IM MURGTAL

Tourismus-Info im Unimog-Museum

An der B462
76571 Gaggenau
Tel. +49 7225 98131-20
info@murgtal.org
www.murgtal.org

Tourist-Information Forbach im Rathaus

Landstraße 27
76596 Forbach
Tel. +49 7228 39-0
touristinfo@forbach.de
www.forbach.de

Gemeindeverwaltung Loffenau

Untere Dorfstraße 1
76597 Loffenau
Tel. +49 7083 9233-13
gemeinde@loffenau.de
www.loffenau.de

Bürgermeisteramt Weisenbach

Hauptstraße 3
76599 Weisenbach
Tel. +49 7224 9183-0
buergermeisteramt@weisenbach.de
www.weisenbach.de

Bürgerbüro und Tourismus Gaggenau

Hauptstraße 71
76571 Gaggenau
Tel. +49 7225 962-4444
tourismus@gaggenau.de
www.gaggenau.de

Tourist-Information Gernsbach

Igelbachstraße 11
76593 Gernsbach
Tel. +49 7224 644-446
touristinfo@gernsbach.de
www.gernsbach.de

Öffnungszeiten der Tourist-Informationen im Murgtal



TOURIST-INFORMATION DER NATIONALPARKREGION

Tourist-Information der Nationalparkregion Schwarzwald

Nationalparkregion Schwarzwald

Ruhestein 1
72270 Baiersbronn
Tel. +49 7442 18016-20
service@nationalparkregion-schwarzwald.de
www.nationalparkregion-schwarzwald.de

Öffnungszeiten:

SCHWARZWALD
— PLUS —

Gastgeber von Herzen
in der Nationalparkregion



Wir haben für Sie über achtzig echte Schwarzwald-Erlebnisse in der Nationalparkregion zusammen gestellt. Aus diesen können Sie jeden Tag aufs Neue frei wählen. Mit Schwarzwald Plus genießen Sie als Gast freie Fahrt und freien Eintritt. Schwarzwald Plus ist ein Geschenk Ihres teilnehmenden Gastgebers – eine Einladung und vor allem die Eintrittskarte in Ihren Urlaub ohne Nebenkosten.

www.schwarzwaldplus.de



Eine Übersicht zu allen Leistungen finden Sie auf unserer Internetseite unter: www.schwarzwaldplus.de

AB ZWEI ÜBERNACHTUNGEN KÖNNEN SIE SCHWARZWALD PLUS KOSTENFREI NUTZEN

Bei Ihrer Ankunft erhalten Sie von Ihrem Schwarzwald Plus-Gastgeber Ihre persönliche Schwarzwald Plus Karte. Damit können Sie jede der über achtzig Attraktionen erleben – jeden Tag. Kein Abwägen, keine Extrakosten, dafür ein großes Erlebnis.



SCHWARZWALD PLUS BEI TEILNEHMENDEN GASTGEBERN

Die Schwarzwald Plus Karte erhalten Sie als Urlaubsgast bei den teilnehmenden Schwarzwald Plus-Gastgebern, wenn Sie zwei Nächte oder länger dort verbringen. Ohne Extrakosten, ohne Zuzahlung und von Herzen – als Geschenk Ihres Gastgebers. Entdecken Sie Ihre Urlaubsheimat jeden Tag aus einem anderen Blickwinkel.

JEDEN TAG ÜBER ACHTZIG SCHWARZWALD ERLEBNISSE

Mit Schwarzwald Plus können Sie jedes Schwarzwald-Erlebnis einmal täglich nutzen. Die Besichtigung eines Schlosses zum Beispiel ist auf einen Besuch pro Tag beschränkt, der Skilift steht jedoch den ganzen Tag zur Verfügung. Ihre persönliche Schwarzwald Plus Karte gilt für Ihren gesamten Aufenthalt bei uns.



IHRE SCHWARZWALD PLUS GASTGEBER VON HERZEN:

(Stand 07/2026)

In Baiersbronn:

- Landhaus Mast ... S. 17
- Ferienwohnung Studio im Ellbachtal ... S. 17
- Ferienappartment Bergmosis (2 Appartements) ... S. 17
- Erlebnishotel „Am Kurgarten“ - Stiftung Bahn-Sozialwerk (BSW) ... S. 22
- Schwarzwaldhotel Krone ... S. 24
- Pension Sohlhof ... S. 24
- Haus Bergwiese ... S. 24
- Ferienhaus Waldschatz ... S. 25
- Haus am Sankenbach ... S. 25
- Ferienwohnung Panoramablick 80 ... S. 26
- Flösser-Heimat ... S. 26
- Ferienwohnung Gerhard und Lisa Fahrner ... S. 27
- Haus 3-Tälerblick ... S. 27
- Ferienwohnung Landhaus Wahr ... S. 27
- Ferienwohnungen Black Forest Experience (App. 22, 32, 50 und 91, Schwarzwaldydille) ... S. 31
- Ferienwohnungen Waldblick ... S. 32
- Ferienwohnungen Schwarzwaldgrund App.61 & App.121 ... S. 32
- Gutshof-Hotel Waldknechtshof ... S. 35
- Ferienwohnung Doris und Paul Kaufmann ... S. 35
- Ferienwohnung Zaubernuss ... S. 35
- Haus Murgtalblick ... S. 37
- Hotel Sackmann ... S. 40
- Sackmanns Wanderhotel „Löwen“ ... S. 43
- Decker’s Biohotel Lamm ... S. 43
- S’Heimatgfühl Ferienhaus ... S. 44
- Bei den Sackmanns ... S. 44
- Ferienwohnung Schönmünzblick ... S. 44
- Ferienwohnung Alte Schmiede ... S. 44
- Ferienwohnung Sommerbergparadies ... S. 44
- BLACKforest Ferienwohnungen ...
- Ferienhaus Petrus am Bächle ...
- Ferienhof Frey ...
- Ferienwohnung an der Murg ...
- Ferienwohnung Auszeit im Murgtal ...
- Ferienwohnung Café am Eck Georg Klumpp ...
- Ferienwohnung Kuhblick ...
- Ferienwohnung Nationalpark genießen ...
- Ferienwohnung Schwarzwaldgrund (App.09) ...
- Ferienwohnung Schwarzwald Tannenzäpfle ...
- Ferienwohnung Ute ...
- Ferienwohnung Waldzeit ...
- Haus am Waldrand ...
- Ferienwohnung Tannenzauber Schwarzwaldgrund ...
- Ferienwohnung Rückzugsort im Buhlbachtal ...
- Ferienhaus Bergforelle ...
- Ferienwohnung Rinkenblick ...

In Forbach

- Ferienwohnung Haus Gisela ... S. 48
- Ferienwohnung Waldblick ... S. 48

ZUM BEISPIEL KONNTEN INNERHALB EINES JAHRES SCHWARZWALD PLUS-GÄSTE SOOOO VIELE ECHTE SCHWARZWALD-ERLEBNISSE GRATIS GENIESSEN:

4.836
Rundfahrten
mit dem Freudenstädter Bähnle mit Start auf dem größten Marktplatz Deutschlands.

3.630
mal
schlauer geworden beim Besuch von Museen und Ausstellungen.

1.126
Stück
Schwarzwälder Kirschtorte beim Kirschtorten-Kurs zubereitet und verkostet.

7.118
Kopfsprünge
in zahlreichen Frei- und Hallenbädern.

580
Treffer
ins Schwarze beim Bogenschießen.

386
Tretbootfahrten
auf dem Mummelsee

WIR SCHNÜREN PAKETE UND VERPACKEN
ERLEBNISSE
DAS IST UNSERE NATUR

Pauschalangebote – unsere Wander- und Erlebnishighlights

Erleben Sie Baiersbronn und das Murgtal bequem mit unseren Rundum-sorglos-Angeboten. Unsere maßgeschneiderten Urlaubserlebnisse beinhalten alles für unvergessliche Tage. Alle Angebote beinhalten die KONUS-Gästekarte zur kostenlosen Nutzung von Bussen und Regionalbahnen im ganzen Schwarzwald für alle Mitreisenden sowie zur Pauschale passendes Informations- und / oder Kartenmaterial. Suchen Sie sich Ihre passende Pauschale aus:



BAIERSBRONNER SEENSTEIG

Erleben Sie unbeschwerten Wandergenuss auf 91 Kilometern mit weiten Ausblicken, wilden Wäldern und mystischen Karseen entlang des Baiersbronner Seensteigs.

Leistungen:
- 6 Übernachtungen mit Frühstück in Hotels
- Gepäcktransport von Hotel zu Hotel
- Je Teilnehmer ein Seensteig-Pin
- Wanderkarte

Reisezeit:
Buchbar von Mai bis Oktober

Gerne buchen wir die Seensteig-Pauschale auch als Standortreise „in einem festen Hotel“ für Sie.

Preis:
ab 879 € pro Person im DZ
ab 959 € pro Person im EZ
ab 1.029 € als Alleinreisende/r

optional zubuchbar:
- Lunchpakete 70 € pro Person
- Halbpension 275 € pro Person
- Hund 120 €



MURGLEITER - DIE FREIHEIT NEHM ICH MIR

110 km Wandergenuss – unvergessliche Erlebnisse inklusive. Von den Weinreben bis zu den Höhen des Schliffkopfs: Wandern ohne Gepäck auf unserem prämierten Mehr-Etappen-Weg.

Leistungen:
- 6 Übernachtungen mit Frühstück in Hotels/Gasthöfen
- 5 x Lunchpaket
- Gepäcktransport von Unterkunft zu Unterkunft
- Je Teilnehmer ein Murgleiter-Pin
- Wanderkarte

Reisezeit:
Buchbar von Mai bis Oktober

Preis:
ab 799 € pro Person im DZ
ab 899 € pro Person im EZ
ab 949 € als Alleinreisende/r

optional zubuchbar:
- Hund ab 85 €

MENÜ-HOPPING

Kulinarischer Abend-Streifzug in 4 Gängen durch Tonbach.

Leistungen:
- Vorspeise & Aperitif
  im Hotel Waldlust Tonbach ***S
- Zwischengericht
  mit 1 Glas korrespondierendem Wein
  im Wellnesshotel Sonnenhalde ****
- Hauptgericht
  mit 1 Glas korrespondierendem Wein
  im Restaurant Schatzhauser des
  Hotels Traube Tonbach *****S
- Dessert
  mit Kaffee & Digestif im
  Wellness-Hotel Tanne Tonbach ****

Preis:
155 € pro Person

Reisezeit:
Ganzjährig sowie auf Wunsch
mit Übernachtung buchbar.



UNIMOG ERLEBEN

(Er)fahren Sie den Mythos Unimog bei einem „Ausflug“ ins Murgtal

Leistungen:
- 1 Übernachtung mit Frühstück in
  einem Hotel für 2 Personen
- 1 Exklusiv-Unimog-Fahrertraining von
  2 Stunden für eine Person
  (buchbar von Dienstag bis Samstag)
- Für Ihre Begleitung: Besuch im einzigartigen
  Unimog-Museum
- Eintritt für 2 Personen ins ROTHERMA
  Thermalbad mit Saunapark (4 Stunden)

Preis:
ab 479 € für 2 Personen im DZ

Reisezeit:
Ganzjährig buchbar.

Verlängerungstage sind
jederzeit möglich.



Diese und weitere attraktive Pauschalangebote finden Sie auf unserer Website unter **www.baiersbronn.de/pauschalen**.

Bei der Buchung einer Pauschalreise über die Baiersbronn Touristik gelten die Reisebedingungen für Pauschalen. Diese Reisebedingungen sowie das Formblatt einer Pauschalreise können Sie auf unserer Website unter **www.baiersbronn.de/reisebedingungen** einsehen.

OBERTAL, BUHLBACH, SCHLIFFKOPF

Luft- und Heilklimatischer Kurort
Höhe: 590 – 1.054 m Einwohner: 1.366
Entfernung nach Baiersbronn: 7 – 20 km

Willkommen im heilklimatischen Kurort der Premium-Class! Bei uns können Sie mal wieder so richtig tief durchatmen. Viel Zeit im Freien zu verbringen ist nicht schwer – schließlich locken landschaftliche Kleinode wie der sagenumwobene Buhlbachsee oder die Grinden-landschaft des Schliffkopfs aus dem Haus. Entdecken Sie unsere herrliche Natur auf dem Erlebnispfad „Steine erzählen Geschichte“ und runden Sie Ihren erholsamen Urlaubstag abends in einem unserer einladenden Hotels, Cafés oder Gasthäuser ab.



Tourist-Information Rosenplatz

Rosenplatz 3
72270 Baiersbronn
Tel. +49 7442 8414-0
info@baiersbronn.de
www.baiersbronn.de

HEILKLIMATISCHER KURORT

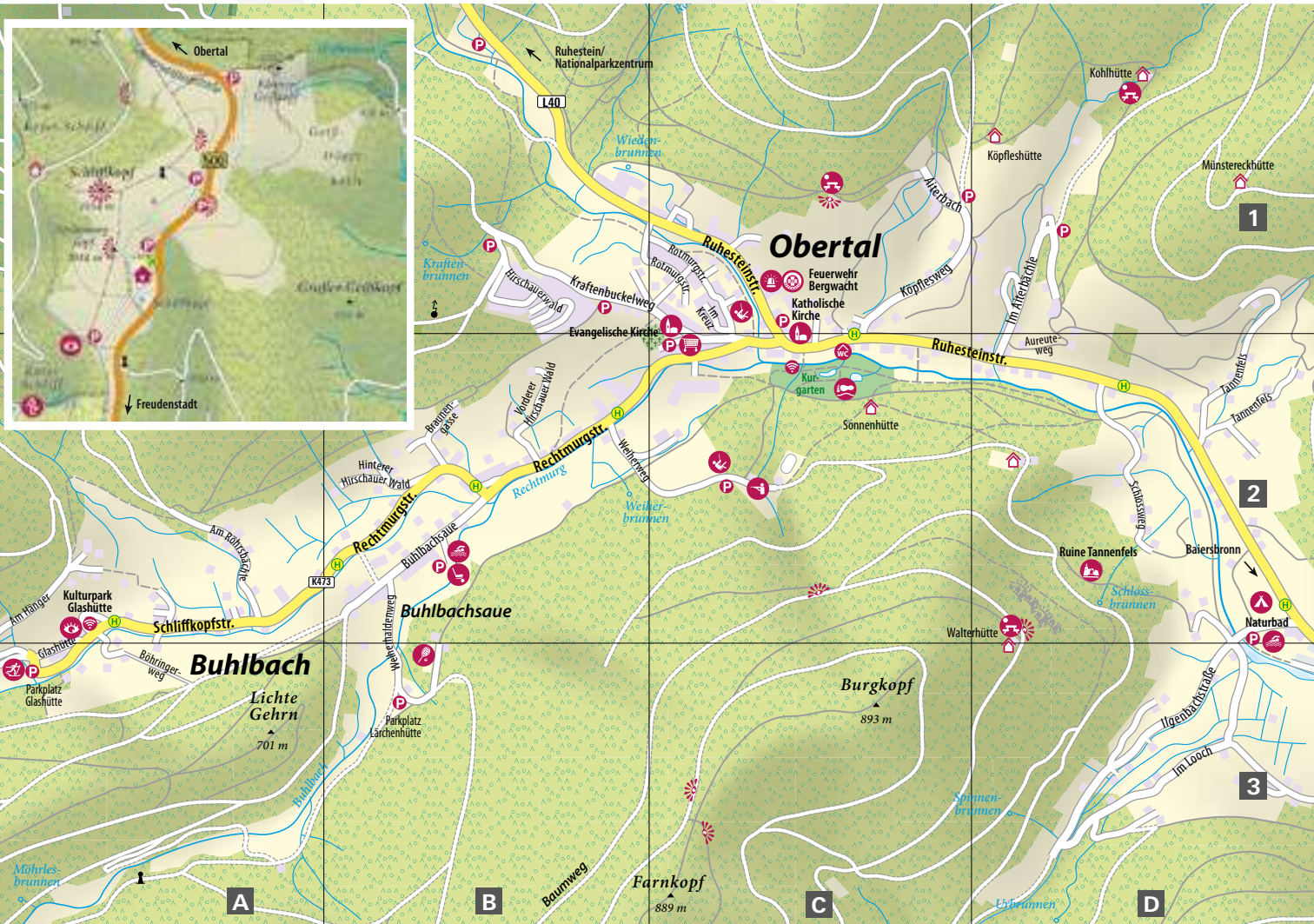

B2

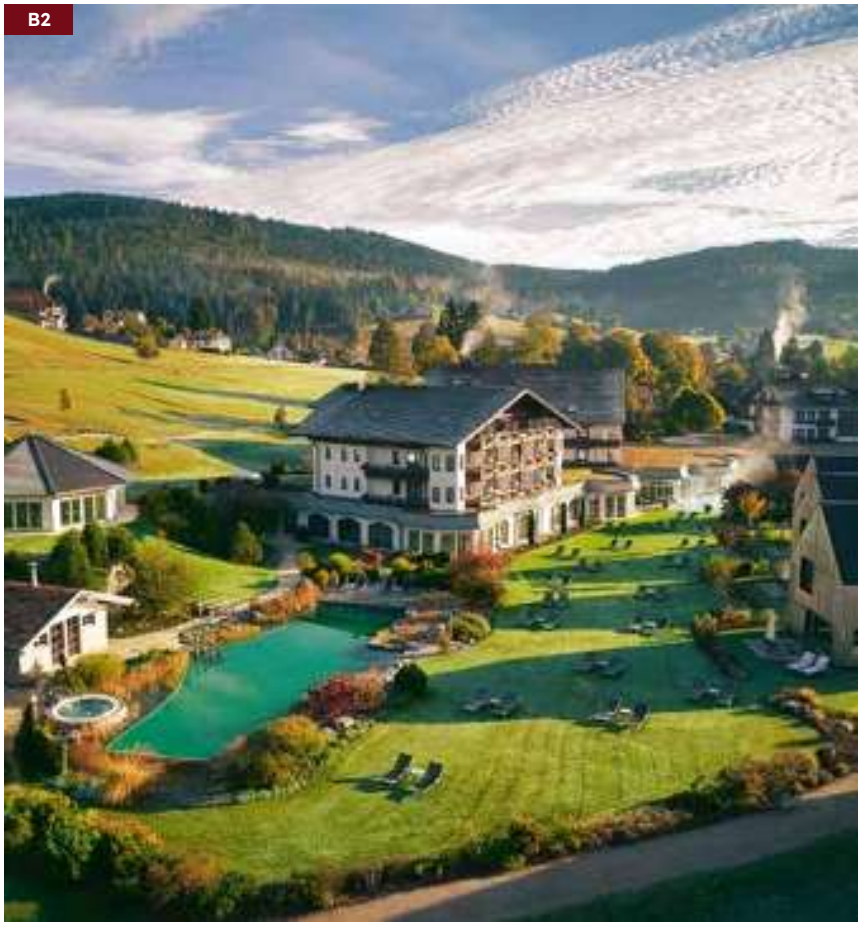













Wellness & Genuss Resort Engel Obertal ★★★★★ S

Wellness & Genuss Resort Engel Obertal · Rechtmurgstraße 28 · 72270 Baiersbronn
Tel. 07449 / 85-0 · Fax 07449 / 85-200
himmlisch@engel-obertal.de · www.engel-obertal.de

Herzlich willkommen in Ihrem Wellnesshotel im Schwarzwald. Hier fällt es Ihnen leicht, den Alltag hinter sich zu lassen. Tauchen Sie ab in unserem weitläufigen Wellness- und SPA-Paradies "Wolke 7" mit 8 Saunen und Dampfbädern sowie Süßwasser- und Meerwasserschwimmbädern, Floating Pool, Whirlpools und Naturbadesee. Genießen Sie Ihren Aufenthalt in einem unserer großzügigen Chalets auf 100m² oder finden Sie in den neuen Juniorsuiten und Doppelzimmern unseres Stammhauses Ihren Rückzugsort für Ihre Auszeit. Kulinarisch verwöhnen wir Sie gerne in unseren verschiedenen Restaurant-Stuben mit regional-schwäbischen, aber auch internationalen Gerichten. Wir freuen uns auf Sie!

EZ: 16	DZ: 53	APP: 10	SU: 16
Preis pro Person im EZ		Preis pro Person im DZ	
ÜF: ab 232 €		ÜF: ab 190 €	
HP: ab 291 €		HP: ab 249 €	
Dusche / Bad / WC		Dusche / Bad / WC	
Alle Preise inkl. Frühstücksbuffet und kleinem Mittagslunch sowie Nutzung der "Wolke 7"			

ENGEL OBERTAL
★★★★★
FÄRHAUSS HOTEL COLLECTION

Online buchen

Appartementhaus am Röhrsbächle

Rechtmurgstraße 120 · 72270 Baiersbronn
Tel. 07449 / 232

Sehr ruhige, waldnahe Lage ohne Durchgangsverkehr. In unmittelbarer Nähe des Freibades, der Tennisplätze und der Minigolfanlage sowie der Langlaufloipe.

Anzahl der Wohnungen:	8
Personen pro Wohneinheit:	2-6
Größe der Wohnungen:	40-60 qm
Anzahl Zimmer (o. Küche/Bad):	1-2
Preis pro Tag inkl. Endreinigung:	ab 40 €





MITTELTAL

Luftkurort
Höhe: 570 – 970 m Einwohner: 1.989
Entfernung nach Baiersbronn: 4 km

Willkommen in Mitteltal! Ob preisgekrönte Drei-Sterne-Gastronomie oder gepflegte Gastfreundlichkeit mit regionalen Spezialitäten: Wir sind weit über die Grenzen Deutschlands hinaus für unsere exzellente Küche bekannt. Wanderfreunde kennen keine Grenzen und Familien verbringen wirklich erholsame Ferien. Wann dürfen wir Sie begrüßen?



Tourist-Information Mitteltal

Ruhesteinstraße 288
72270 Baiersbronn
Tel. +49 7442 84 14-70
mitteltal@baiersbronn.de
www.baiersbronn.de



B1








Hotel Bareiss im Schwarzwald★★★★★ S

Familie Bareiss · Hermine-Bareiss-Weg · 72270 Baiersbronn
Tel. 07442 / 47-0 · Fax 07442 / 47-320 · info@bareiss.com · www.bareiss.com

Das Hotel Bareiss gilt in den internationalen Rankings der mitteleuropäischen Spitzenhotellerie als eines der schönsten Ferien-Resorts in Deutschland. Eingebettet in eine paradiesisch anmutende Garten- und Parkanlage, hat der Gast in diesem von Familie Bareiss ganz familiär und persönlich geführten Haus ein Refugium, das ihn in elegant-geschmackvollen Zimmern, Appartements und Suiten Alltag und Arbeit mühelos vergessen und völlige Ruhe und Entspannung finden lässt. "Liebe geht durch den Magen, auch die Liebe zum Gast", ist eines der Leitmotive, weshalb das gastronomische Angebot außerordentlich vielfältig ist. Allein drei à-la-carte-Restaurants stehen zur Verfügung: die "Dorfstuben" mit regionalen und Schwarzwälder Spezialitäten, die "Kaminstube" mit europäischen Klassikern und das Gourmetrestaurant Bareiss, mit 3 Michelin-Sternen ausgezeichnet. Außerdem gibt es fünf verschiedene Hotelgastrestaurants, in denen dem Gast kein kulinarischer Wunsch unerfüllt bleibt. Dem wird eine Fülle von Freizeitmöglichkeiten geboten: in der großen Badewelt mit neun Innen- und Außenpools mit Süß- und Meerwasserbecken, einem Natur-Schwimmteich und einem Pool-Wintergarten, fünf Saunen, einem großzügigen Sauna-Ruhebereich mit Kamin-Lounge, sowie mit einem breiten Ferien-, Sport-, Wander- und Kulturprogramm, mit "Bareiss Beauty & Spa", mit den täglichen Angeboten für die Kinder in der "Villa Kunterbunt", "Villa Sternenstaub", dem "Haus der Spiele", Reiterhöfle und Streichelzoo und einer Shopping-Passage für Schmuck, Mode und Einrichtungsaccessoires. Ein Urlaub im Bareiss - ist immer zu kurz.

Bareiss

★★★★★S

EZ: 8	DZ: 33	APP: 48	SU: 10
Preis pro Person im EZ ab 345 € Dusche / Bad / WC		Preis pro Person im DZ ab 373 € Dusche / Bad / WC	
Die Preisangaben beinhalten die Bareiss-Halbpension			

Landhaus Mast

Christiane Braun · Eulengrundweg 27 · 72270 Baiersbronn
Tel. 07442 / 3138 · Fax 07442 / 122815
urlaub@landhaus-mast-mitteltal.de
www.landhaus-mast-mitteltal.de

Willkommen in unserem gemütlichen familiär geführten Landhaus. Genießen Sie die ruhige Lage, trotzdem nur 5 Min. zur Ortsmitte bzw. zum Wald. Erlebnisgastronomie in unmittelbarer Nähe.

EZ: 2	DZ: 4
Preis pro Person im EZ ÜF: 65 €	Preis pro Person im DZ ÜF: 60 €
Dusche / WC	Dusche / WC
Frühstück von 8.00 bis 9.30 Uhr	

B1



Ferienhaus Schenk am Weissenbächle

Familie Schenk
Im Oberrain 56 · 72270 Baiersbronn · Tel. 07442 / 3882
Fax 07442 / 4223 · info@ferienhaus-schenk.de · www.ferienhaus-schenk.de

Urlaub zum Wohlfühlen. Ein herzliches "Grüß Gott" im Ferienhaus Schenk. Unsere Ferienwohnungen sind mit viel Liebe im Schwarzwälder Landhausstil großzügig ausgestattet, ruhige Südlage, Wanderwege direkt vor der Haustür.
Freizeitwiese 2000 qm für Kids: großer Spielplatz.
Wir freuen uns auf Sie! Ihre Familien Schenk

Anzahl der Wohnungen:	2
Personen pro Wohneinheit:	1-4
Größe der Wohnungen:	70-80 qm
Anzahl Zimmer (o. Küche/Bad):	2-4
Preis pro Tag inkl. Endreinigung:	ab 80 €
Brötchenservice	

B1



Ferienapartment Bergmosis

Heidrun Kübler
Zum Bergmosis 38 · 72270 Baiersbronn
07442 6041357 · 01714768224
bergmosis@hotmail.com · www.bergmosis.de

Ferienwohnungen am Bergmosis mit Blick auf Mitteltal; je 2 SZ, Fernsehzimmer, Bad/WC, Küche mit Essbereich; bis 4 Pers.; OG mit großem Balkon; Garten mit Liege-, Sitz- & Grillmöglichkeit; Schwarzwald-Plus gratis.

Anzahl der Wohnungen:	2
Personen pro Wohneinheit:	4
Größe der Wohnungen:	90 - 100 qm
Anzahl Zimmer (o. Küche/Bad):	3
Preis pro Tag inkl. Endreinigung:	ab 90,00 €

B2



Studio im Ellbachtal

Helene und Alexander Wickberg
Ellbachweg 4 · 72270 Baiersbronn
Tel. 07442 / 122954 · Mobil 0176 / 72783967
wickberg.alexander@gmail.com

Liebevoll eingerichtetes Studio im Herzen des Schwarzwaldes! Terrasse oder Pergola laden zum Entspannen ein. ÜBER 80 ERLEBNISSE (auch Bus/Bahn) sind für Sie mit der Schwarzwald Plus Karte KOSTENLOS.

Anzahl der Wohnungen:	1
Personen pro Wohneinheit:	4
Größe der Wohnungen:	64 qm
Anzahl Zimmer (o. Küche/Bad):	1
Preis pro Tag inkl. Endreinigung:	70 - 90 €
Sauna, Infrarotkabine, El. Kamin, Garten, Terrasse	

B2



Haus Gressenteich

Anne-Bärbel Mauch
Zum Gressenteich 7 · 72270 Baiersbronn
Tel. 07084 / 9311318 · Fax 07084 / 7591
gressenteich@web.de

Am Südhang, mitten im Grünen in der Nähe des Waldes liegt Haus Gressenteich mit seiner sonnigen, großzügigen Wohnung.

Anzahl der Wohnungen:	1
Personen pro Wohneinheit:	2-5
Größe der Wohnungen:	90 qm
Anzahl Zimmer (o. Küche/Bad):	3-4
Preis pro Tag inkl. Endreinigung:	ab 70 €

C2





Trekking-Camp Gutellbach

72270 Baiersbronn
Tel. 07442 / 8414-70
mitteltal@baiersbronn.de
www.trekking-schwarzwald.de







Eine Übernachtung in einem der Trekking-Camps im Nordschwarzwald sorgt für echtes Abenteuer. Die Camps sind nur zu Fuß erreichbar und befinden sich außerhalb der Ortschaften. Drum herum findet man in der Regel nichts, außer Natur pur.

Vor Ort stehen drei Zeltstellplätze, ein Toilettenhäuschen und eine kleine Feuerstelle bereit. Ausrüstung wie z.B. Verpflegung, Trinkwasser und Toilettenpapier müssen selbst mitgebracht werden. Das Trekking-Camp Gutellbach befindet sich in einem Seitental südlich von Mitteltal. Die genauen Koordinaten werden erst bei der Buchung bekannt gegeben.

In der Nähe befindet sich eine Waldhütte mit Grillplatz. Diese kann vor allem an Wochenenden sehr belebt sein.

Anzahl Zeltstellplätze	3
Personen	max. 3 pro Zelt
Preise und Buchung/Info	15 € pro Zelt und Nacht
Strom	nicht vorhanden
Trinkwasser	Qualität kann nicht garantiert werden
Buchbar unter www.trekking-schwarzwald.de	

Online buchen



FRIEDRICHSTAL

Luftkurort
Höhe: 560 – 700 m
Einwohner: 425
Entfernung nach Baiersbronn:
1 – 2 km

Willkommen in Friedrichstal! Hier wurde Anfang des 19. Jahrhunderts ein Stahl besonderer Güte entwickelt, der sich ideal für die Herstellung scharfen Werkzeugs eignete. Bis ins 20. Jahrhundert wurden die Friedrichstäler Sensen weltweit exportiert. Besuchen Sie unser Schmiedemuseum „Königshammer“ oder bestaunen Sie beim Schmiedefest einen originalen Schwanzhammer in Aktion.
Wer den Erlebnispfad „Im Tal der Hämmer“ entlangwandert, kommt auch an der „Grube Sophia“ vorbei, ein im 18. Jahrhundert aufgegebenes und erst 1995 wiederentdecktes Bergwerk. Friedrichstal mit seinen kulturellen Highlights war 2025 Teil der Gartenschau Tal X.

Tourist-Information Rosenplatz

Rosenplatz 3
72270 Baiersbronn
Tel. +49 7442 8414-0
info@baiersbronn.de
www.baiersbronn.de

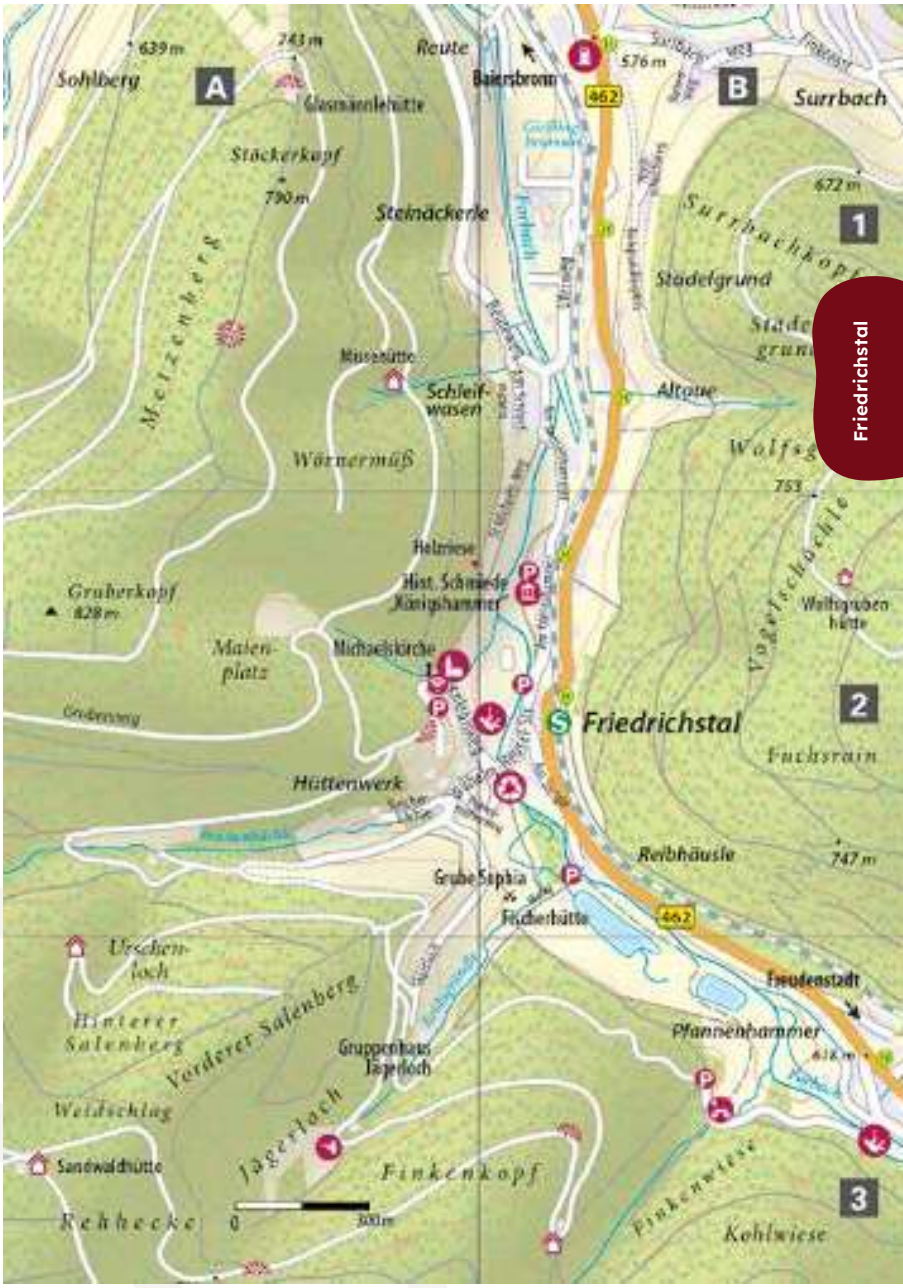



BAIERSBRONN

Luftkurort
Höhe: 550 – 910 m Einwohner: 5.353

Willkommen in Baiersbronn – dem Herzen unserer Feriengemeinde! Eingebettet in idyllische Landschaft ist Baiersbronn die waldreichste und größte Tourismusgemeinde Baden-Württembergs und gilt mit acht Michelin-Sternen als Gourmethauptstadt Deutschlands. Dazu kommen engagierte Gastgeber, die den Ruf Baiersbronns weit über die Region hinaustragen. Viele bieten besondere Services für Familien, Mountainbiker und Wanderer oder außergewöhnliche Angebote im Bereich Wellness, Genuss und Gastronomie.

Ob Kurzurlaub oder lange Ferien – mit guter Luft, vielfältigen Sport- und Kulturangeboten, gemütlichen Hütten und herausragenden Restaurants erfüllt Baiersbronn alle Wünsche. 2025 war Baiersbronn gemeinsam mit Freudenstadt Gastgeber der Gartenschau Tal X.

Tourist-Information Rosenplatz

Rosenplatz 3
72270 Baiersbronn
Tel. +49 7442 8414-0
info@baiersbronn.de
www.baiersbronn.de



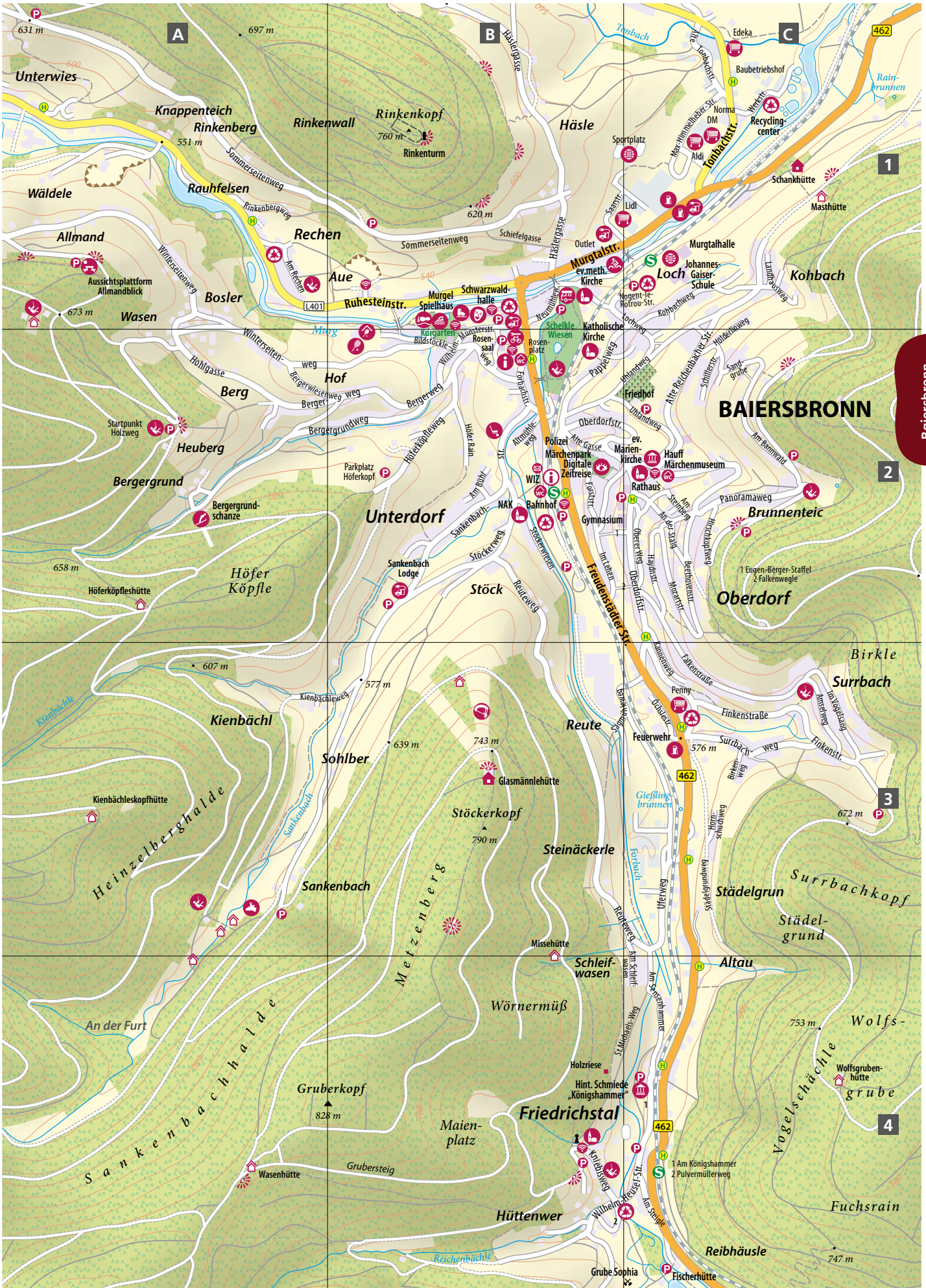
A
B
C
1
2
3
4
BAIERSBRONN
Baiersbronn
Unterwies
Knappenteich
Rinkenberg
Rinkenwall
Rinkenkopf
760 m
Rinkenturm
Häsle
Wäldele
Rauhfelsen
Rechen
Allmand
Aussichtsplattform Allmandblick
Bosler
Wasen
673 m
Aue
Ruhesteinstr.
L401
Murg
Murgel Spielhaus
Schwarzwaldhalle
Kurgarten
Bildstöckle
Rosensaal
Rosenplatz
Schelkle Wiesen
Katholische Kirche
Hof
Berg
Heuberg
Startpunkt Holzweg
Bergergrund
Bergergrundschanze
Parkplatz Höferkopf
Höferköpfle
Höferköpfleshütte
658 m
Unterdorf
Sankenbach Lodge
Stöck
Kienbächl
Kienbächleskopfhütte
Sohlber
639 m
607 m
577 m
743 m
Glasmännlehütte
Stöckerkopf
790 m
Steinäckerle
Reute
Sankenbach
Heinzelberghalde
Metzenberg
An der Furt
Gruberkopf
828 m
Wasenhütte
Grubersteig
Wörnermüß
Missehütte
Schleifwasen
Altau
Holzriese
Hint. Schmiede „Königshammer"
Friedrichstal
Maienplatz
Hüttenwer
Reichenbächle
Grube Sophia
Fischerhütte
Reibhäusle
747 m
Fuchsrain
Vogelschächle
Wolfsgrube
Wolfsgrubenhütte
753 m
Städelgrun
Städelgrund
Surrbachkopf
672 m
Surrbach
Birkle
Brunnenteic
Oberdorf
Panoramaweg
Rathaus
Hauff Märchenmuseum
Ev. Marienkirche
Polizei
Märchenpark Digitale Zeitreise
WIZ
Bahnhof
NAK
Gymnasium
Freudenstädter Str.
Oberdorfstr.
Friedhof
Pappelweg
Murgtalstr.
Murgtalhalle
Johannes-Gaiser-Schule
Loch
Kohbach
Kohbachweg
Lochweg
Landhausweg
Holderbuschweg
Sandgrube
Schulstr.
Alte Reichenbacher Str.
Am Bannwald
Tonbachstr.
Tonbach
Baubetriebshof
Edeka
Recyclingcenter
Werkstr.
Max-Himmelheber-Str.
Norma
DM
Aldi
Lidl
Saarstr.
Sportplatz
Schanzhütte
Masthütte
Rainbrunnen
Outlet
Schiefelgasse
Häslergasse
Sommerseitenweg
Rinkenbergweg
Am Rechen
Wintersteinweg
Hohlgasse
Bergerweg
Bergergrundweg
Höferköpfeweg
Höfer Rain
Am Bühl
Sankenbachweg
Stöckerweg
Reuteweg
Kienbächleweg
Im Lehen
Obere Weg
Hauptstr.
Beethovenstr.
Mozartstr.
Mozartweg
Am Steinberg
An der Staig
Kammerweg
Falkenstraße
Finkenstraße
Surrbachweg
Finkenstr.
Birkenweg
Amerbergweg
Im Vogelsang
Penny
Feuerwehr
Dobelstr.
Uferweg
Forbach
Gießlingbrunnen
Hornschuhweg
Stadelgrundweg
Am Sprenghammer
St.Michael-Weg
Am Schleifwasen
Knielbsweg
Wilhelm-Kreusel-Str.
Am Steigle
1 Am Königshammer
2 Pulvermüllerweg
1 Eugen-Berger-Staffel
2 Falkenwegle
Forstr.
Münsterstr.
Wilhelmstr.
Pappelweg
Unlandweg
Unlandtweg
Nogent-le-Rotrou-Str.
Neumühlweg
Altmühlweg
Jägerstr.
Forbachstr.
Rosenplatz
Bergerwiesenweg
Bergerweg
Winterseitenweg
Sommerseitenweg
462
L401

BSW Schwarzwaldhotel Baiersbronn *** S

Forststraße 12-14 · 72270 Baiersbronn
Tel. 07442 / 84510 · Fax 07442 / 8451511
schwarzwaldhotel@stiftungsfamilie.de
www.hotel-baiersbronn-schwarzwald.de

Nur wenige Minuten vom Ortszentrum und vom Bahnhof entfernt. Ideal für Familien - Fragen Sie nach unseren Familienzimmern. Genießen Sie den herrlichen Ausblick von unserer Terrasse und lassen Sie sich kulinarisch in unserem Panoramarestaurant verwöhnen. Selbstgebackener Kuchen und jeden Samstag hausgemachte Schwarzwälder-Kirschtorte runden das Angebot ab. Erholsamen Ausgleich finden Sie im beheizten Freibad, Hallenbad, Sauna und Massagepraxis mit Fußpflege und Kosmetik. Angebote für Tagungen und Gruppen organisieren wir gerne für Sie.

B2







EZ: 12	DZ: 50
Preis pro Person im EZ	Preis pro Person im DZ
ÜF: ab 78 €	ÜF: ab 63 €
HP: ab 108 €	HP: ab 93 €
Dusche / WC	Dusche / WC
Familienzimmer auf Anfrage	

Hotel-Gasthof Falken

Susanne Beilharz
Oberdorfstraße 95 · 72270 Baiersbronn
Tel. 07442 / 84070 · Fax 07442 / 50525
info@hotel-falken.de
www.hotel-falken.de

Herzlich willkommen im FALKEN, Ihrem Ferienhotel für erholsame Urlaubstage. Großzügige Zimmer, alle mit Balkon. Lift im Haus. Genießen Sie unsere regionale Frische-Küche im gemütlichen Restaurant oder auf der sonnigen Terrasse. Sehr beliebt ist die urige Weinstube "Schaukelpferd" neben dem Hotel. Sauna, Wärmekabine, Panorama-Ruheraum, Tischtennis, Billiard, WLAN kostenlos. Massage, Kosmetik gegen Gebühr.

C2







EZ: 6	DZ: 15
Preis pro Person im EZ	Preis pro Person im DZ
ÜF: 70-80 €	ÜF: 65-75 €
HP: 105-115 €	HP: 100-110 €
Dusche od. Bad / WC	Dusche od. Bad / WC
Frühstück 7.00 - 10.00 Uhr, 5-Gang-Wahlmenü bei HP Montag/Dienstag keine HP möglich. (Ruhetag)	

Hotel Gasthof Rappen

Familie Stoffer
Oberdorfstraße 48 · 72270 Baiersbronn
Tel. 07442 / 2332 · Fax 07442 / 122716
info@hotel-rappen.de
www.hotel-rappen.de

Unser Haus liegt in ruhiger, zentraler Lage (Kurparknähe).

Sonnige, geräumige Zimmer, alle mit Balkon, Dusche/Bad, WC, TV und WLAN. Herrliche Aussicht. Mit Garage. Genügend Parkplätze.

Gemütliche Gaststube, bekannt gute Küche. Reichhaltiges Frühstücksbuffet. 1 Minute bis zur Bushaltestelle.

Gerne übersenden wir Ihnen unseren Hausprospekt.

B/C2







EZ: 2	DZ: 10	MBZ: 2	
Preis pro Person im EZ ÜF: 40 € Dusche / Bad / WC		Preis pro Person im DZ ÜF: 40 € Dusche / Bad / WC	
Frühstück von 8.00 bis 9.30 Uhr / WLAN HP auf Anfrage			

Hotel Gasthof Rosengarten

Familie Schuler und Klumpp e.K.
Bildstöckleweg 35 · 72270 Baiersbronn
Tel. 07442 / 8434-0 · Fax 07442 / 8434-34
info@rosengarten-baiersbronn.de
www.rosengarten-baiersbronn.de

Liebe Gäste, Werte wie Heimat, Natur und Regionalität berühren unsere Herzen. Einfachheit und Achtsamkeit gewinnen in unserer komplexen Zeit zunehmend an Bedeutung. Und oftmals sind es die kleinen Dinge, die uns glücklich machen, die uns zum Lachen bringen. Ein liebenswertes Urlaubszuhause möchten wir für Sie sein, beschaulich und mit Herzenswärme.
Willkommen im Hotel Rosengarten, Ihre Carmen und Friedrich Klumpp und Mitarbeiter.

B2







EZ: 6		DZ: 21	
Preis pro Person im EZ HP: 108-130 € Dusche / WC		Preis pro Person im DZ HP: 96-135 € Dusche / WC	
EZ inkl. Balkon; DZ teilweise mit Balkon + 2 zusätzliche Ferienwohnungen			

Wellness Garni Hotel Krone ****G

Inh. Urban Keim
Freudenstädter Straße 32 · 72270 Baiersbronn
Tel. 07442 / 84110 · Fax 07442 / 4408
info@krone-baiersbronn.de · www.krone-baiersbronn.de

Ihr Hotel, direkt im Herzen von Baiersbronn, für einen unbeschwerten Urlaub, mit komfortablen Zimmern und neu gestaltetem Wellnessbereich. Ihre Familie Keim

EZ: 6	DZ: 22	FZ: 4	FW: 1
ÜF EZ: p.P. ab 72 €	ÜF DZ: p.P. ab 68 €	ÜF FZ: p.P. ab 83 €	ÜF FW: p.N. ab 120 €
Dusche / WC		Dusche / WC	

Online buchen



Pension Sohlhof F****

Diana Klumpp
Sankenbachstraße 155 · 72270 Baiersbronn · Tel. 07442 / 842009
diana_klumpp@gmx.de · www.pension-sohlhof.de

Traditionelles Schwarzwaldhaus in exklusiver Lage mit unvergesslichem Blick auf Wald und Wiesen. Genießen Sie die ruhige Atmosphäre in unseren Doppelzimmern mit Kühlschrank oder komfortablen Ferienwohnungen mit Balkon. Terrasse mit erfrischendem Brunnen, kostenloser Radkeller und PKW-Parkplätze. Nichtraucherhaus, für Allergiker geeignet, keine Haustiere. Sauberkeit und Qualität sind für uns eine Selbstverständlichkeit!

DZ: 2		FW: 2	
Preis pro Person im DZ		Preis pro Tag in der FW	
ÜF: ab 52 €		FeWo DG: 94 €	
als EZ: ab 59 €		FeWo OG: 106 €	
Dusche / WC		Dusche / WC	
FeWo: Brötchenservice o. Frühstück auf Wunsch			

Online buchen



Haus Bergwiese

Familie Gaiser · Winterseitenweg 14 · 72270 Baiersbronn
Tel. 07442 / 2869 · Mobil 0172 / 7434455
info@hausbergwiese.de · www.hausbergwiese.de

Gemütliche Frühstückspension in ruhiger und zentraler Lage. Die Zimmer verfügen über Dusche/WC, Balkon und TV. Alle Zimmer sind Nichtraucher-zimmer. Unsere Gäste haben freien Internetzugang. Fahrradunterstellplatz und Parkmöglichkeit vorhanden. Neue Ferienwohnung mit zwei Balkonen, einem Familienzimmer und einem extra Schlafzimmer im 2 OG.

DZ: 5	EZ: 5	FW: 1	
Preis pro Person im DZ		Preis pro Person im EZ	
ÜF: ab 41 €		ÜF: ab 65 €	
Dusche / WC		Dusche / WC	
Neu gestaltete Ferienwohnung im 2 OG ab 72€			

Online buchen



Gästehaus Gaiser

Familie Ruoff
Lochweg 8/1 · 72270 Baiersbronn · Tel. 07442 / 3710 · Fax 07442 / 7802
gaestehausgaiser@t-online.de · www.gaestehausgaiser.de

Ruhig gelegenes Ferienhaus in **sonniger Südhanglage** - 5 Gehminuten zum Zentrum und direkt am **Naturpark Schelklewiese**. **Appartements** mit Küchenzeile; **Fewos** mit einem oder zwei Schlafzimmer; **Gästezimmer**, alle mit Balkon; Aufzug vorhanden; **Frühstücksbuffet** oder Brötchenservice; Internet per WLAN; abschließbarer Fahrradraum.

FW: 8	APP: 5	DZ: 5	EZ: 1
ÜN FW: p.N. ab 79 €		ÜF DZ: p.P. ab 46 €	
ÜF App: p.P. ab 49 €		ÜF EZ: ab 69 €	
Dusche / Bad / WC		Dusche / WC	
Wahlleistung: Endreinigung 30-50 €			



Goldener Hahn Ferienwohnungen Aparthotel Garni

Familie Gruber
Oberdorfstraße 72 · 72270 Baiersbronn
Tel. 07442 / 6054060 · info@goldener-hahn.de
www.goldener-hahn.de

Individueller Urlaub mit Liebe & Leidenschaft
... Frühstücksbuffet, Tea Lounge, Kinderspielzimmer
... 10 Meter langes Panorama-Hallenbad, Sauna
... Fahrradfreundlich: bett+bike-Partner & Radgarage

EZ: 4	ZB: 4	DZ: 4	FW: 14
ÜF EZ: p.P. ab 86 €		ÜF DZ: p.P. ab 69 €	
ÜF ZB: p.P. ab 65 €		ÜoF FW: p.N. ab 82 €	
Dusche / WC		Dusche / WC	
Frühstücksbuffet wahlweise, Zi./FeWo mit Balkon			

Online buchen



Ferienhaus Waldschatz F*****

Familie Würth · Höfer Rain 3 · 72270 Baiersbronn
Tel. 07442 / 7619 · Mobil 0173 7065087
info@waldschatz-baiersbronn.de · www.waldschatz-baiersbronn.de

Erleben Sie die unverfälschte Natur mit einem Blick über Baiersbronn und finden Sie Entspannung und Ruhe in unserem neu erbauten Ferienhaus mit höchstem Komfort. Es ist ruhig gelegen und dennoch zentrumsnah mit kurzen Wegen zum Bäcker, Metzger und zum Ortskern. Durch die traumhafte Lage gelangen Sie sofort in die Natur und Sie können unseren Schatz -den WALD- wunderbar zu Fuß oder mit dem Rad erleben! Wir freuen uns auf Sie.

Anzahl der Wohnungen:	4
Personen pro Wohneinheit:	2 - 6
Größe der Wohnungen:	60 - 123 qm
Anzahl Zimmer (o. Küche/Bad):	2 - 5
Preis pro Tag inkl. Endreinigung:	ab 99 €

Online buchen

B2



Ferienwohnungen Haus am Sankenbach F***

Thomas Fahrner · Sankenbachstraße 69 · 72270 Baiersbronn
Tel. 07442 / 2994 · fahrner.sankenbach@t-online.de
www.haus-am-sankenbach.de

Willkommen im Schwarzwald bei Thomas und Susanne Fahrner
Ankommen und sich Wohlfühlen in unseren gemütlich u. sehr gut ausgestatteten Ferienwohnungen mit separatem Schlafzimmer, sonnigem Balkon/Terrasse. Ruhige, ebene Lage nur 10 Gehminuten ins Zentrum, Bahnhof und Bäcker. **KOSTENLOSE Schwarzwald-Plus-Karte** zum Entdecken der Region. Rufen Sie uns gerne an – wir freuen uns auf Sie!

Anzahl der Wohnungen:	3
Personen pro Wohneinheit:	2 - 4
Größe der Wohnungen:	45 qm
Anzahl Zimmer (o. Küche/Bad):	2
Preis pro Tag inkl. Endreinigung:	49 - 60 €
E-Ladestation (200 Meter entfernt)	

B2



Gästehaus Central

Frau Neumann · Alte Gasse 5 · 72270 Baiersbronn
Tel. 07442 / 2697 · gaestehaus-central@t-online.de
www.gaestehaus-central.de

Natur pur! Heimat! Ja, wir wohnen da wo andere Urlaub machen und laden Sie herzlich ein Ihre Auszeit in unseren gepflegten Ferienwohnungen in zentraler und ruhiger Lage zu genießen. Fühlen Sie sich bei uns wie zu Hause und schauen Sie mal unsere kleine Kuckucksuhren-Sammlung an. -Glück beginnt wo man die Zeit vergisst-. Wandern, Radeln und Staunen - Ihr Abenteuer beginnt an Ihrer Haustür. Wir freuen uns auf Sie. Familie Neumann

Anzahl der Wohnungen:	3
Personen pro Wohneinheit:	1-4
Größe der Wohnungen:	45-65 qm
Anzahl Zimmer (o. Küche/Bad):	2
Preis pro Tag inkl. Endreinigung:	60 - 120 €
ÜF - DZ / DU / WC/BK p.P: ab 40€	

B2



Landhaus Friedel

Landhaus Friedel · Bergerweg 8 · 72270 Baiersbronn
Tel. 07442 / 8379780
Mobil 0172 / 6200722 · Info@landhaus-friedel.de · www.Landhaus-Friedel.de

Herzlich willkommen - unser Haus liegt in direkter Nähe zum Freibad, Eisbahn, zum Therapiezentrum Iven nur 5 Gehminuten, Waldnähe, kein Durchgangsverkehr. Eine schöne Hausanlage mit Terrasse oder Balkon lädt zum Sonnen und Entspannen ein - gleichzeitig der ideale Ausgangspunkt, um sich in den nahe gelegenen Wäldern beim Wandern oder bei einem Kaffee am Rosenplatz die Zeit zu vertreiben.

Anzahl der Wohnungen:	3
Personen pro Wohneinheit:	1-6
Größe der Wohnungen:	60-95 qm
Anzahl Zimmer (o. Küche/Bad):	2-4
Preis pro Tag inkl. Endreinigung:	ab 65 €

Online buchen

B2



Lore Rothfuß

Lore Rothfuß · Wilhelm-Münster-Straße 3 · 72270 Baiersbronn
Tel. 07442 / 8452-0 · Fax 07442 / 8452-18
lore-rothfuss@urlaubfewo.de · www.urlaubfewo.de

Zentrale, dennoch ruhige Lage im Ortskern von Baiersbronn. Perfekter Ausgangspunkt für Wanderungen, Bike Touren (Fahrradverleih gleich nebenan), oder einen Bummel durch's Örtle. In der Nähe: Freibad, Rosensaal, Rosenplatz, Schwarzwaldhalle, Mehrgenerationenspielplatz. 5 Gehminuten zum Therapiezentrum Iven. Abholservice bei Anreise mit den öffentlichen Verkehrsmitteln (Bahnhof 7 Gehminuten). Freies WLAN.

Anzahl der Wohnungen:	3
Personen pro Wohneinheit:	2 - 5
Größe der Wohnungen:	46 - 60 qm
Anzahl Zimmer (o. Küche/Bad):	2 - 3
Preis pro Tag inkl. Endreinigung:	ab 58 - 85 €
Zusatzbett 15 €	

B1/2



Ferienhaus Braun F****

Falkenstraße 74 · 72270 Baiersbronn
Tel. 07442 / 848855 · Mobil 0175 / 8335994
jb_hs@t-online.de · www.ferienhaus-braun.de

Komplett renoviert, bieten wir 3 moderne Ferienwohnungen mit großzügigem Sauna- und Gartenbereich im ruhig gelegenen Surrbachtal an. Bitte Hausprospekt anfordern.

Anzahl der Wohnungen:	3
Personen pro Wohneinheit:	2
Größe der Wohnungen:	50-55 qm
Anzahl Zimmer (o. Küche/Bad):	2
Preis pro Tag inkl. Endreinigung:	ab 59 €

C3



Flößer Heimat F****

Madeleine & Nico Stahlberg
Sankenbachstr. 35 · 72270 Baiersbronn
Mobil 015120522312 · booking@floesser.de
https://floesser.de/floesser-heimat/

Flößer Heimat - stilvolle 4-Sterne-Ferienwohnung in Baiersbronn. Direkt an Wanderwegen, familien- und hundefreundlich. Inklusive Schwarzwald Plus mit über 80 Erlebnissen.

Anzahl der Wohnungen:	2
Personen pro Wohneinheit:	4-6
Größe der Wohnungen:	81-92 qm
Anzahl Zimmer (o. Küche/Bad):	3-4
Preis pro Tag inkl. Endreinigung:	ab 155-180 €
Waldblick ab 155€ & Wiesenblick ab 180€	

B2



Ferienwohnung Panoramablick 80 F****

Panoramaweg 80 · 72270 Baiersbronn
Tel. 07442 / 849980 · Mobil 0160 / 93067112
info@fewo-panoramablick80.com
www.fewo-panoramablick80.com

Unsere Ferienwohnung liegt oberhalb Baiersbronn, ohne Durchgangsverkehr, in Waldrandnähe mit einem herrlichen Ausblick auf die Höhen des Nationalparks Schwarzwald, das obere Murgtal und ins Tonbachtal.

Anzahl der Wohnungen:	1
Personen pro Wohneinheit:	1-2
Größe der Wohnungen:	44 qm
Anzahl Zimmer (o. Küche/Bad):	2
Preis pro Tag inkl. Endreinigung:	ab 71 €
Nichtraucherhaus keine Haustiere Allergiker geeign.	

C2



Waltraud Wurster F****/F***

Waltraud Wurster
Bildstöckleweg 25 · 72270 Baiersbronn
Tel. 07442 / 5161 · Mobil 0157 / 51335954
info@fewo-wurster.de · www.fewo-wurster.de

Gemütliche, sehr gut ausgestattete Fewo für 2-3 Personen. 2 Schlafzimmer, Wohnzimmer, Küche, Bad/WC, zentral und ruhig. Nähe Kur- und Sporteinrichtungen, Waldnähe, schöner Garten. Hausprospekt.

Anzahl der Wohnungen:	3
Personen pro Wohneinheit:	2-3
Größe der Wohnungen:	40-84 qm
Anzahl Zimmer (o. Küche/Bad):	3
Preis pro Tag inkl. Endreinigung:	55-75 €

B2



Ferienwohnung Dieter Rothfuß F***

Sankenbachstraße 65 · 72270 Baiersbronn
Tel. 07442 / 4293 · Fax 07442 / 122309
rothfuss.dieter@t-online.de · www.fewo-rothfuss.de

Behagliche, komplett eingerichtete Ferienwohnung, ruhige, ebene Lage, 5-10 Gehminuten zu allen Kur- und Sporteinrichtungen sowie in den Wald.
Bitte Hausprospekt anfordern.

Anzahl der Wohnungen:	1
Personen pro Wohneinheit:	2
Größe der Wohnungen:	40 qm
Anzahl Zimmer (o. Küche/Bad):	2
Preis pro Tag inkl. Endreinigung:	60-70 €
2 Erwachsene + 1 Kleinkind möglich	

B2



Haus Erika

Erika Willbrett
Bergergrundweg 13 · 72270 Baiersbronn
07442 5445 · erika.willbrett@gmail.com

Gepflegtes, ruhig gelegenes Haus nahe des Waldes, ca. 5 Min. zum Ortskern. Kur- und Sporteinrichtungen in nächster Nahe. 1 Ferienwohnung, gemütlich ausgestattet. Überdachte. PKW-Stellplätze.

Anzahl der Wohnungen:	1
Personen pro Wohneinheit:	2
Größe der Wohnungen:	65 qm
Anzahl Zimmer (o. Küche/Bad):	2
Preis pro Tag inkl. Endreinigung:	65 €

B2



Ferienwohnung Fahrner

Lisa und Gerhard Fahrner
Pappelweg 26 · 72270 Baiersbronn
Tel. 07442 / 2622 · fahrner.gerhard@t-online.de
www.ferienwohnung-fahrner.de

Freuen Sie sich auf schöne Urlaubstage in unserer gemütlichen und sehr gut ausgestatteten Fewo in ruhiger, zentraler und sonniger Lage mit separatem Eingang und herrlicher Terrasse.

Anzahl der Wohnungen:	1
Personen pro Wohneinheit:	2-4
Größe der Wohnungen:	52 qm
Anzahl Zimmer (o. Küche/Bad):	2
Preis pro Tag inkl. Endreinigung:	ab 63 €



Bernhard und Heidi Kalmbach

Stöckerweg 12 · 72270 Baiersbronn
Tel. 07442 / 2261
heidi-kalmbach@t-online.de

Unser Haus liegt in ruhiger, sonniger Lage, umgeben von Wiesen, im schönen Sankenbachtal. 5-10 Gehminuten zum Zentrum. 50 m Privatzufahrt. Parkplatz am Haus. 1 Wohnung mit Südbalkon.

Anzahl der Wohnungen:	1
Personen pro Wohneinheit:	2
Größe der Wohnungen:	45 qm
Anzahl Zimmer (o. Küche/Bad):	1
Preis pro Tag inkl. Endreinigung:	50 €



Haus 3 Tälerblick

Familie Rau
Häslergasse 34 · 72270 Baiersbronn
Mobil 0160 3815309 · kontakt@fewo-3taelerblick.de
www.fewo-3taelerblick.de

Bei uns wohnen Sie über den Dächern von Baiersbronn. Sie genießen einen herrlichen Blick über Baiersbronn und das malerische Murgtal. Die Wohnungen sind liebevoll eingerichtet und bieten Ihnen einen hohen Komfort.

Anzahl der Wohnungen:	2
Personen pro Wohneinheit:	3 - 4
Größe der Wohnungen:	77-105 qm
Anzahl Zimmer (o. Küche/Bad):	3
Preis pro Tag inkl. Endreinigung:	ab 80 €
Bettland €80-100 - Talglotzer €100-120	



Landhaus Wahr

Familie Braun · Stöckerweg 20 · 72270 Baiersbronn
Tel. 07442 / 604636 · landhaus-wahr@web.de
www.landhaus-wahr-baiersbronn.de

Erholen Sie sich in unserem familiär geführten Landhaus. Ruhige, zentrale Lage mit herrlichem Blick über Baiersbronn. Geräumige Ferienwohnung mit bis zu 3 Schlafzimmern und großem Aufenthaltsraum.

Anzahl der Wohnungen:	1
Personen pro Wohneinheit:	2-6
Größe der Wohnungen:	64-74,9 qm
Anzahl Zimmer (o. Küche/Bad):	3-4
Preis pro Tag inkl. Endreinigung:	ab 90 €



Wohnmobilstellplatz Baiersbronn

Lochweg
72270 Baiersbronn
Tel. 07442 / 8414-0
info@baiersbronn.de
www.baiersbronn.de

Der Wohnmobilstellplatz in Baiersbronn liegt zentral und in direkter Nähe zur Schelklewiese mit See und (Inklusions-) Spielplatz. Einkaufsmöglichkeiten und die S-Bahnhaltestelle sind fußläufig erreichbar. Frisch renoviert bietet der beleuchtete Platz ganzjährig Stellfläche für bis zu 9 Wohnmobile.
Die Gebühr zzgl. Kurtaxe kann direkt vor Ort am Automaten mit Karte bezahlt werden. Die KONUS-Karte erhalten Sie bei der Baiersbronn Touristik. Der Stellplatz ist mit einer Frischwasser- und Entsorgungsstation sowie einer Stromsäule von „Camper Clean“ ausgestattet.









Anzahl Stellplätze Wohnmobil	9
Stellplatzgebühr	18 € pro Wohnmobil
	zzgl. Kurtaxe*/Person
Strom	1 € pro kW/h
Frischwasser	1 € pro 100 Liter
* Kurtaxe beinhaltet die KONUS-Gästekarte für alle im Wohnmobil mitreisenden Personen	

TONBACH

Luftkurort
Höhe: 550– 970 m Einwohner: 801
Entfernung nach Baiersbronn: 4 km



Willkommen in Tonbach! Urlaub in Harmonie mit sich selbst – das finden Sie bei uns, in einem sonnigen Tal ohne Durchgangsverkehr. Hier gibt es alles, was den Schwarzwald weltberühmt gemacht hat: Gastronomie auf höchstem Niveau, herrliche Wander- und Spazierwege, Erlebnisse durch das wunderschöne Wildgehege im Nationalpark Schwarzwald, stimmungsvolle Feste wie die Tonbachtal-Beleuchtung, märchenhafte Winter mit klingenden Schlittenfahrten und natürlich gastfreundliche Menschen, die sich schon jetzt darauf freuen, Sie nach Herzenslust zu verwöhnen.

Tourist-Information
Rosenplatz

Rosenplatz 3
72270 Baiersbronn
Tel. +49 7442 84 14-0
info@baiersbronn.de
www.baiersbronn.de

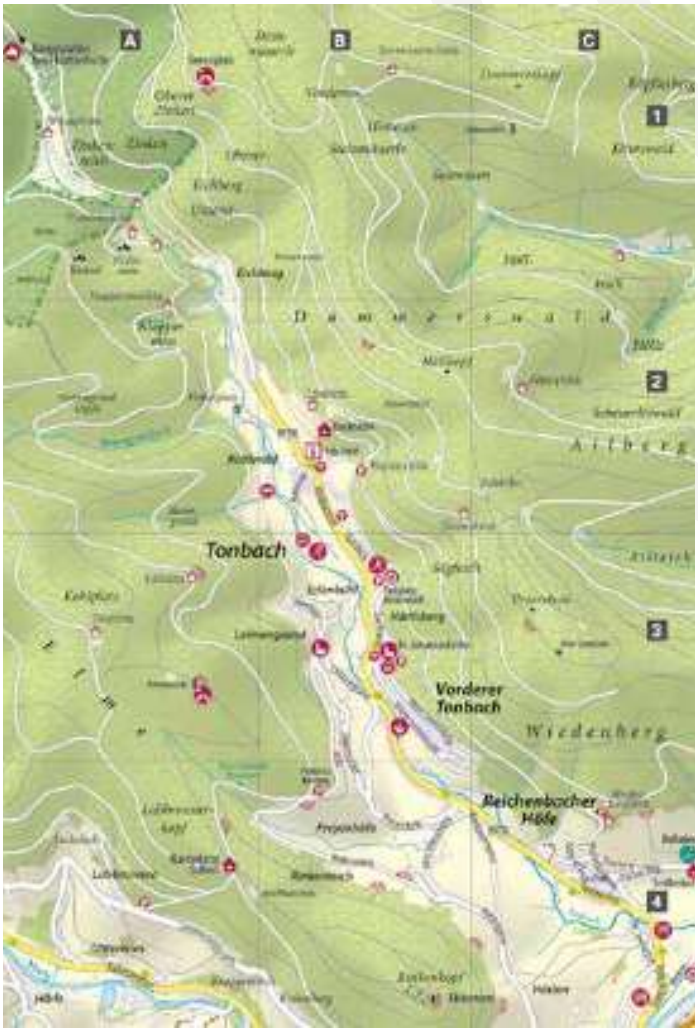

B3

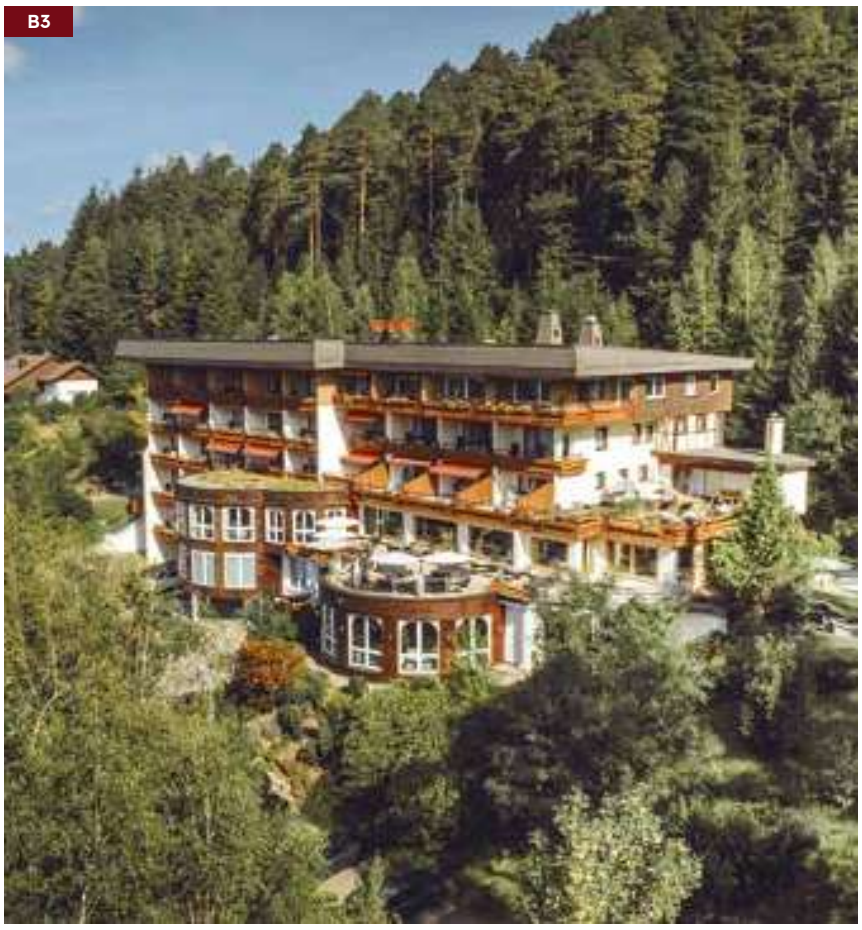













Wellnesshotel Sonnenhalde Tonbach★★★★

Familie Borst · Obere Sonnenhalde 63 · 72270 Baiersbronn
Tel. 07442 / 8454-0 · reservierung@sonnenhalde.de · www.sonnenhalde.de

Gönn dir erholsame Tage abseits vom Stress des Alltags und fülle deinen Akku auf. Du hast es dir verdient – und wir den perfekten Rückzugsort. Inmitten des größten Naturparks Deutschlands erwarten dich herrliche Ruhe, ein phänomenaler Ausblick in die Natur, Wald und Wanderwege direkt vor der Hoteltüre, leckere regionale Küche und ganz viel familiäre Gastlichkeit. Von unserer Sonnenterrasse, dem Wellness- und Außenbereich mit Waldpavillon oder einem unserer Südbalkone genießt du den wundervollen Blick ins Tonbachtal. Und in unserem großzügigen Wellnessbereich mit Saunen, Dampfbad, Salzarium, Heukraxen und vielen Ruheoasen kommst du zu neuer Energie.

EZ: 6	DZ: 24	SU: 2	APP: 4
Preis pro Person im EZ		Preis pro Person im DZ	
ÜF: 104 - 131 €		ÜF: 125 - 158 €	
VP: 124 - 151 €		VP: 145 - 178 €	
Dusche / Bad / WC		Dusche / Bad / WC	
Frühstück von 8:00 bis 10:30 Uhr VP = Verwöhnpension			

Sonnenhalde TONBACH WELLNESSHOTEL ★★★★

B2















Wellnesshotel Tanne Tonbach ★★★★

Schwarzwaldhotel Tanne KG · Tonbachstraße 243 · 72270 Baiersbronn
Tel. 07442 / 833-0 · urlaub@hotel-tanne.de · www.hotel-tanne.de

Wellness - Wandern - Biken - Genießen, am Nationalpark
Einzigartig: Baumhaus-Sauna (finn. Sauna in 10 M. Höhe)
Einmalig: Bäder im Baumstamm unter freiem Himmel
Entspannend: Waldbaden, Yoga, Klangschalen, Kosmetik & Massagen
Genußreich: 3/4-Verwöhnpension, Sonnenterrasse, Bar, Kuschelkeller
Sportlich: MB-Station, gef. Touren & Wanderungen, Aquagym, Gymnastik
Herzlich & familiär: Familie Möhrle und die Tanne-"Glücksbringer"!

EZ: 10	DZ: 10	MBZ: 25	SU: 4
Preis pro Person im EZ ÜF: ab 125 € HP: ab 150 € Dusche / Bad / WC		Preis pro Person im DZ ÜF: ab 125 € HP: ab 150 € Dusche / Bad / WC	
Frühstücksbuffet mit Erlebniskochhütte Verwöhnmenüs, Grillabend, Dessertbuffets			

Hotel Waldlust *** S

Familie Haist und Claus
Tonbachstraße 174 · 72270 Baiersbronn
Tel. 07442 / 8350 · Fax 07442 / 2127
hotel@waldlust-tonbach.de
www.waldlust-tonbach.de

Im schönen Tonbach liegt das familiär geführte Ferienhotel "Waldlust" (Stamm- & Gästehaus) zum Wohlfühlen. Hier finden Sie wirkliche Ruhe und Entspannung in behaglicher Schwarzwald-Atmosphäre. Unsere Erlebniswelt der "Wellness Oase" im Gästehaus lädt zum Relaxen, Träumen und Erholen ein. Vom Schwimmbad aus haben Sie einen wunderbaren Blick auf die Natur des reizvollen Tonbachtales. Wählen Sie Ihr individuelles Kosmetik- oder Massageprogramm.

B3







EZ: 12	DZ: 25	SU: 2	
Preis pro Person im EZ		Preis pro Person im DZ	
ÜF: 84 - 103 €		ÜF: 81 - 116 €	
HP: 114 - 133 €		HP: 110 - 145 €	
Dusche / WC		Dusche / WC	
Frühstück von 8.00 bis 10.00 Uhr WLAN gratis!			

Online buchen

Black Forest Experience 1

Renate Ahlf · Tonbachstraße 84 · 72270 Baiersbronn
Mobil 0171 5086306 · Fax 07442 846339
renate-ahlf@t-online.de
www.ferienwohnung-waldblick.eu

Willkommen in Tonbach, 3 km vom Mutterort entfernt! Wir bieten u.a. Hallenbad, Sauna, Solarium, Lounge, Liegewiese, Grillplatz, Waschmaschinen, Trockner sowie zahlreiche Erlebnisse mit der Schwazwald Plus Karte.

Anzahl der Wohnungen:	5
Personen pro Wohneinheit:	2-4
Größe der Wohnungen:	35-62 qm
Anzahl Zimmer (o. Küche/Bad):	2-4
Preis pro Tag inkl. Endreinigung:	ab 89 €
Brötchenservice	

Online buchen

C4



Landhaus Burgi

Wolfgang Trumpff
Alter Tonbachweg 53 · 72270 Baiersbronn
Tel. 07442 / 2230 · Mobil 0716 / 51060752
wtrumpff@freenet.de · www.landhaus-burgi.de

Geräumige, komfortable Fewo in freistehendem Landhaus mit 2 Terrassen. 3000 m² Grundstück. Herrlicher Blick in 2 Täler. Barrierefreier Zugang.

Anzahl der Wohnungen:	1
Personen pro Wohneinheit:	1-5
Größe der Wohnungen:	78 qm
Anzahl Zimmer (o. Küche/Bad):	3
Preis pro Tag inkl. Endreinigung:	ab 90 €

B4



Ferienwohnung Edinger

Untere Sonnenhalde 24 · 72270 Baiersbronn
Tel. 06835 / 99033 · Mobil 0151 / 12700080
edinger_uwe@t-online.de
www.ferienwohnung-tonbach.de

Parterrewohnung mit gemütlicher Terrasse im schönen Tonbachtal, Wohn-Schlafzimmer, Essecke, Kamin, voll ausgestattete Küche mit Spülmaschine, Bad mit Dusche, PKW-Stellplatz. Kurze Entfernung zu Bach und Wald.

Anzahl der Wohnungen:	1
Personen pro Wohneinheit:	2
Größe der Wohnungen:	50 qm
Anzahl Zimmer (o. Küche/Bad):	1
Preis pro Tag inkl. Endreinigung:	70 €
Haustiere auf Anfrage / unter 4 Nächte 80 € pro Tag	

B3



Inge Finkbeiner

Otto und Inge Finkbeiner
Kohlwald 32 · 72270 Baiersbronn
Tel. 07442 / 7600
inge.finkbeiner@gmx.de

Ruhig gelegene Ferienwohnung mit Südbalkon, umgeben von Wald und Wiesen, mit herrlichem Ausblick. Spazier- und Wanderwege beginnen vor der Haustür. Kein Durchgangsverkehr, 2 getrennte Schlafzimmer.

Anzahl der Wohnungen:	1
Personen pro Wohneinheit:	4
Größe der Wohnungen:	65 qm
Anzahl Zimmer (o. Küche/Bad):	3
Preis pro Tag inkl. Endreinigung:	60 - 105 €

B2



Schwarzwaldgrund 121

Jörg Kremp · Tonbachstraße 82-84 · 72270 Baiersbronn
Tel. 0651 / 9955991 · Mobil 0171 / 6901114
kremp-steyn@t-online.de
www.schwarzwaldtraum-ferienwohnungen.com

Ruhige, neu renovierte Wohnung im Tonbachtal. Ausblick vom Südbalkon, gute Ausstattung ,vollwertige Küche, Bad mit Dusche, WC. 1 DZ & 1 EZ , zus. Schlafcouch für 2 Personen. Gemütliche Essecke & Nische mit Schreibtisch.

Anzahl der Wohnungen:	1
Personen pro Wohneinheit:	4-5
Größe der Wohnungen:	65 qm
Anzahl Zimmer (o. Küche/Bad):	3
Preis pro Tag inkl. Endreinigung:	105 €
Preis bis 4 Tage 105€, ab 4 Tage 99€	

W-LAN Online buchen

C4



Ferienwohnung Waldblick

Renate Ahlf · Tonbachstraße 84 · 72270 Baiersbronn
07442846339 · Mobil 0171 5086306
Fax 07442 846339 · renate-ahlf@t-online.de
www.ferienwohnung-waldblick.eu

Willkomen im Luftkurort Tonbach 3 km vom Hauptort/ Hallenbad, Sauna, Solarium, Lounge, Liegewiese, Grillplatz, Tischtennisraum, Kinderspielzimmer, Waschmaschine / Trockner / Spülmaschine, Bademäntel

Anzahl der Wohnungen:	1
Personen pro Wohneinheit:	2
Größe der Wohnungen:	41 qm
Anzahl Zimmer (o. Küche/Bad):	2
Preis pro Tag inkl. Endreinigung:	ab 82 €
Brötchenservice	

W-LAN Online buchen

C4



Haus Wein

Gabi Brechenmacher · Freyenhöfe 44 · 72270 Baiersbronn
Tel. 07442 / 6385 · Mobil 0160 / 96539220
pension.haus.wein@gmx.de · www.haus-wein.de

Ruhe und Erholung in unseren gemütlichen, geräumigen und komplett eingerichteten Fewo./App. mit Balkon. Genießen Sie Ihren Urlaub abseits der Hauptstraße mit herrlichem Blick ins Tonbachtal.

Anzahl der Wohnungen:	3
Personen pro Wohneinheit:	1 - 4
Größe der Wohnungen:	40 - 100 qm
Anzahl Zimmer (o. Küche/Bad):	2 - 4
Preis pro Tag inkl. Endreinigung:	ab 45 €
Zusätzliches Doppelzimmer / Zustellbett möglich	

W-LAN

B4





KLOSTERREICHENBACH HESELBACH



Luftkurort
Höhe: 520– 855 m Einwohner: 2.532
Entfernung nach Baiersbronn: 2 – 4 km

Willkommen in Klosterreichenbach! In einem der ältesten und traditionsreichsten Orte im Murgtal wandeln Sie auf wahrlich historischem Grund. Es waren die Klöster, die die Besiedelung des Schwarzwaldes vorantrieben und zu den Bekanntesten und Ältesten von ihnen zählt das 1082 gegründete Kloster in Klosterreichenbach. Mit ihm begann die Urbarmachung des Schwarzwalds. Noch heute finden Sie im historischen Ortskern Spuren der alten Zeiten. Heute bietet Klosterreichenbach neben regelmäßigen Veranstaltungen auch eine hervorragende Hotellerie und Gastronomie.

Tourist-Information
Klosterreichenbach

Murgtalstraße 149
72270 Baiersbronn
Tel. +49 7442 84 14-80
klosterreichenbach@baiersbronn.de
www.baiersbronn.de

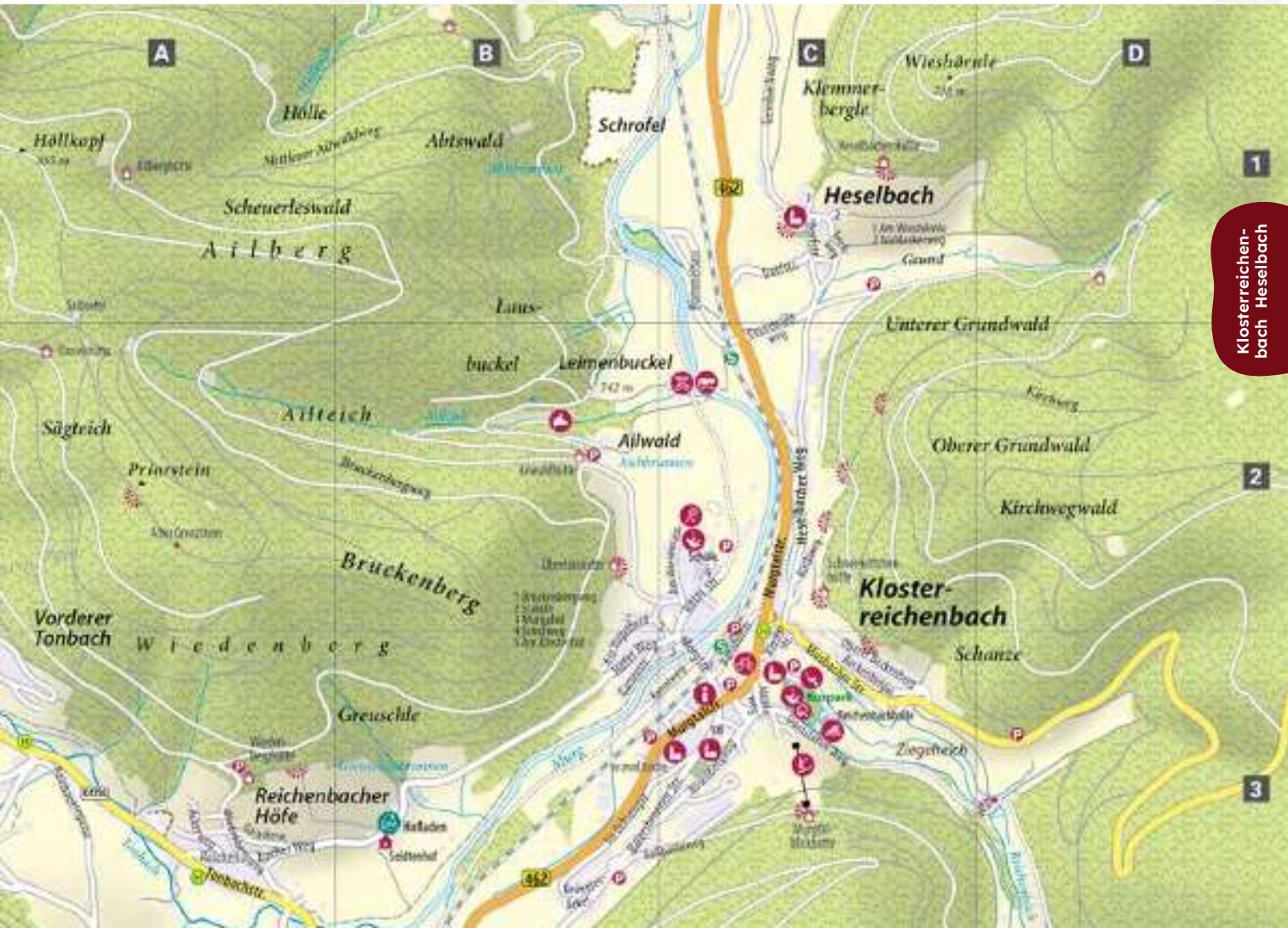

C1













Wellnesshotel Heselbacher Hof ★★★★

Hotel Heselbacher Hof GmbH & Co. KG · Heselbacher Weg 72 · 72270 Baiersbronn
Tel. 07442 / 838-0 · Fax 07442 / 838-100
reservierung@heselbacher-hof.de · www.heselbacher-hof.de

"Träumen erlaubt"

Erholen Sie sich und tanken Sie neue Energie in unserem Wellnesshotel. In einer einzigartigen Umgebung auf einer Anhöhe mit traumhaftem Blick auf das Murgtal und den Schwarzwald entschleunigen Sie und kommen zur Ruhe! Auch die kulinarischen Gaumenfreuden für Genießer kommen im Urlaub im Heselbacher Hof nicht zu kurz.

DZ: 36		EZ: 4	
Preis pro Person im DZ ab 175 €		Preis pro Person im EZ ab 190 €	
Dusche / WC		Dusche / WC	
Preise inkl. WFL=Wohlfühlleistung			







WALDKNECHTSHOF ****

Baiersbronner Straße 4 · 72270 Baiersbronn
Tel. 07442 / 8484-0
info@waldknechtshof.de · www.waldknechtshof.de

Wohnen, wohlfühlen und genießen im Gutshof-Hotel. Modern und hochwertig umgebautes Baudenkmal mit einzigartiger Großzügigkeit und Solidität der ehemaligen Klostermeierei. Gartenbereich, Startpunkt für Touren.

DZ: 4	SU: 8
Preis pro Person im DZ ab 60 €	Preis pro Person in SU ab 70 €
Dusche / WC	Bad / WC
Restaurant + Bistro (Falstaff-Auszeichnung)	

Online buchen

C3



Doris u. Paul Kaufmann F****

Oberer Beckenberg 4 · 72270 Baiersbronn
Tel. 07442 / 4535 · Mobil 0176 / 73550138
famkau@gmail.com · www.fewo-kaufmann.info

Gepflegtes Haus mit familiärer Atmosphäre. Sonnige Aussichtslage mit Blick in das idyllische Reichenbachtal. Gemütliche, voll eingerichtete Wohnung mit sep. Eingang. Free WiFi. E-Autoladestation.

Anzahl der Wohnungen:	1
Personen pro Wohneinheit:	2
Größe der Wohnungen:	42 qm
Anzahl Zimmer (o. Küche/Bad):	2
Preis pro Tag inkl. Endreinigung:	ab 72 €
Preis gilt für 2 Personen	

C3



Haus Rosenberg

Hilde u. Willy Haist
Rosenbergweg 19 · 72270 Baiersbronn
Tel. 07442 / 5632 · haus-rosenberg@web.de

Das Haus Rosenberg ist sehr ruhig gelegen, am Ortsrand, in schöner, zentraler Lage, Nähe Wald und Freibad. Der Ortskern und die S-Bahn ist zu Fuß in 5 Minuten gut zu erreichen.

Anzahl der Wohnungen:	2
Personen pro Wohneinheit:	1-4
Größe der Wohnungen:	38-55 qm
Anzahl Zimmer (o. Küche/Bad):	1-2
Preis pro Tag inkl. Endreinigung:	ab 45 €

C3



Ferienwohnung Zaubernuss

Familie Hofius
Baiersbronner Str. 36 · 72270 Baiersbronn
Tel. 07442 / 122824 · Mobil 0160 8272502
ulrike.hofius@web.de · www.fewo-zaubernuss.de

Unser Haus liegt in Klosterreichenbach abseits der Hauptstraße am Hang in toller Aussichtslage 500m vom Ortszentrum entfernt. Die großzügige Ferienwohnung im UG hat einen separaten Eingang.

Anzahl der Wohnungen:	1
Personen pro Wohneinheit:	2
Größe der Wohnungen:	75 qm
Anzahl Zimmer (o. Küche/Bad):	2
Preis pro Tag inkl. Endreinigung:	89 €
Nebensaison: 79€	

Online buchen

B3





RÖT SCHÖNEGRÜND



Erholungsort
Höhe: 500 – 905 m Einwohner: 751
Entfernung nach Baiersbronn: 8 – 9 km

Willkommen in Röt-Schönegründ! Hier fühlen sich all die wie zu Hause, denen eine unverfälschte Natur am Herzen liegt. Bei uns finden Sie Ruhe und Erholung beim Wandern durch herrliche Wälder und über sonnige Wiesen, während Sie dem Plätschern von Bächen und Flüssen lauschen. Erleben Sie mit Ihrer Familie Landwirtschaft hautnah – genießen Sie frische Milch direkt vom Bauern und begegnen Sie friedlich grasenden Weidetieren entlang der Wanderwege. Vielleicht bevorzugen Sie auch ein stimmungsvolles Hotel? Hier finden Sie die perfekte Erholung!

Tourist-Information
Röt-Schönegründ

Schönegründer Straße 26
72270 Baiersbronn
Tel. +49 7442 54 82
info@baiersbronn.de
www.baiersbronn.de



Wellnesshotel Sonne

Privathotels Dr. Lohbeck GmbH & Co. KG
Murgtalstraße 323 · 72270 Baiersbronn
Tel. 07442 / 180150 · info@sonne-baiersbronn.de
www.sonne-baiersbronn.de

- Kleines, sehr familiäres Ferienhotel
- Herrliche Gartenanlage direkt an der Murg, idealer Ausgangspunkt für Ihre Touren
- Komfortable und gemütliche Landhauszimmer
- großzügiges Vital-Frühstücksbuffet
- 5-6 gängiges Abendmenü im Rahmen der HP
- Kostenloser Verleih von 40 Bikes und E-Bikes
- Unsere BADEWELT SONNENBAD mit Hallenbad, Whirlpool, Sole-Dampfbad, Sauna, uvm.

A3







EZ: 6	DZ: 26	SU: 12	
Preis pro Person im EZ HP: 150 € Dusche / Bad / WC		Preis pro Person im DZ HP: ab 150 € Dusche / Bad / WC	
Komf. Landhauszimmer, Familienzimmer kostenloser E-Bike-Verleih			

Ferienwohnung Annemarie Frey

Schönegründerstraße 35 · 72270 Baiersbronn
Tel. 07442 / 4180 · Fax 07442 / 122160
info@deisenhof.de · www.deisenhof.de

Bauernhof in herrlicher Lage im Ortsteil Röt. Helle ebenerdige FeWo mit 2 SZ. Grillplatz mit rustikaler Hütte und Spielplatz. Kinder sind bei uns herzlich willkommen. Sie können Tiere hautnah erleben. Wir freuen uns auf Sie!

Anzahl der Wohnungen:	1
Personen pro Wohneinheit:	2-4
Größe der Wohnungen:	60 qm
Anzahl Zimmer (o. Küche/Bad):	3
Preis pro Tag inkl. Endreinigung:	58-82 €
1 DZ, DU/WC, 2 Nächte 35€ p.P., ab 3 Nächte 30€ p.P	

A2



Haus Murgtalblick

Ulrike Gaiser
Sommerhalde 57 · 72270 Baiersbronn
Tel. 07442 / 121110 · Mobil 0177 / 3251580
info@murgtalblick.de · www.murgtalblick.de

Haus in ruhiger Lage, umgeben von Wiesen und Natur. Genießen Sie den herrlichen Panoramablick und entspannte Stunden auf der großzügigen Sonnenterrasse. Wir freuen uns, Sie willkommen zu heißen!

Anzahl der Wohnungen:	1
Personen pro Wohneinheit:	1 - 4
Größe der Wohnungen:	60 qm
Anzahl Zimmer (o. Küche/Bad):	3
Preis pro Tag inkl. Endreinigung:	ab 79 €

A3





HUZENBACH



Erholungsort
Höhe: 450 – 950 m Einwohner: 702
Entfernung nach Baiersbronn: 12 km

Willkommen in Huzenbach! Bei uns wird Erholung großgeschrieben. Kein Wunder, finden Sie hier doch eine idyllische Landschaft, satte Wiesen, tiefe Wälder und den herrlichen Huzenbacher See mit seiner prächtigen Teichrosenblüte. Als die Heimat von Flößern, Köhlern und Waldgeistern wurde hier Geschichte geschrieben. Heute können Sie auf deren Spuren wandeln und dabei den Schwarzwald ganz neu für sich entdecken.

Tourist-Information Rosenplatz

Rosenplatz 3
72270 Baiersbronn
Tel. +49 7442 8414-0
info@baiersbronn.de
www.baiersbronn.de



SCHÖNMÜNZACH SCHWARZENBERG SCHÖNMÜNZ

Luft- und Kneippkurort
Höhe: 460 – 1.154 m Einwohner: 1.047
Entfernung nach Baiersbronn: 12 – 25 km

Willkommen in Schönmünzach, Schönmünz und Schwarzenberg! Woran es liegt, dass sich unsere Gäste so wohl bei uns fühlen? Vielleicht daran, dass wir als erster Teilort Baiersbronns Gäste bei uns begrüßen durften und deshalb auf eine lange Tradition von Gastfreundschaft zurückblicken können? Vielleicht liegt es aber auch an den zahlreichen Wellnessangeboten oder ganz einfach an der wunderbaren Landschaft im milden Reizklima? Am besten Sie finden es einfach selbst heraus. Wir freuen uns schon auf Sie.



Tourist-Information Schönmünzach
Murgtalstraße 622
72270 Baiersbronn
Tel. +49 7442 84 14-90
schoenmuenzach@baiersbronn.de
www.baiersbronn.de

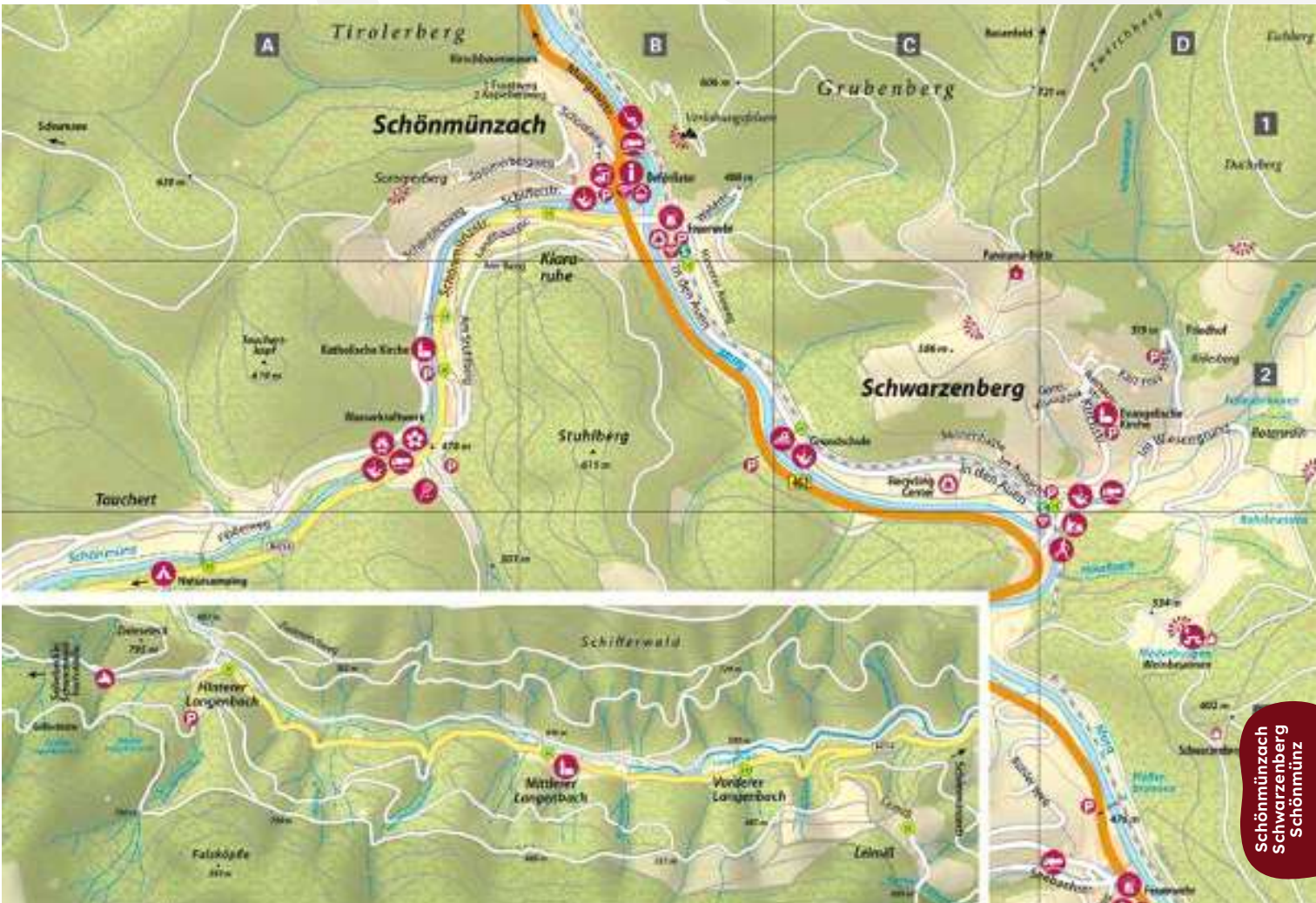

D3








Hotel Sackmann - Genusshotel★★★★ S

Familie Sackmann · Murgtalstraße 602 · 72270 Baiersbronn
Tel. 07447 / 2890 · Fax 07447 / 289400
info@hotel-sackmann.de · www.hotel-sackmann.de

Schwarzwald Charme & Design

Seit 100 Jahren ist das Hotel Sackmann von familiärer Herzlichkeit geprägt. Sie ist gleichzeitig der Kern einer leidenschaftlich gelebten Gastgeber-Rolle.
Erst 2020 wurde unser Haus fortschrittlich und verantwortungsbewusst modernisiert. Dabei legten wir stets größten Wert auf nachhaltige Materialien, eine natürliche Wohlfühl-Atmosphäre und Energieeffizienz. Dies, verbunden mit einer ästhetischen Architektur, lag uns besonders am Herzen, so dass Sie sich heute auf außergewöhnliche Urlaubserlebnisse in besonderen Wechselspiel von Schwarzwald-Charme und modernen, naturbetonten Akzenten freuen können.
Kulinarik: Gourmet Restaurant Schlossberg (1 Michelin Stern), Pensions-Restaurants Haselbach und Silberberg, Restaurant Murgstube (regional), Bar/Bistro RheinHOLZ
Wellness:
Burgfels-SPA (indoor, 1200 m²): Pool, Whirlpool, Pool - Lounge, Himalaya-Salzstein-Sauna, Keloholz-Panorama-Sauna, verschiedene Ruhebereiche, unterschiedliche Bäder, Erlebnisdusche, Softpack-Schwebeliege, Private SPA Suite, Eisbrunnen, Aqua Ruheraum
Murgtal-Sky-SPA (outdoor, 1300 m²): Aussichtsreich - das **neue Wohlfühl-Highlight** mit Weitblick auf das romantische Murgtal besticht mit außergewöhnlicher Ausstattung: SKY-Infinity-Pool, Burgfels-Panorama-Sauna, Kerzenlounge, Feuerlounge, u.v.m.

EZ: 8	DZ: 51	APP: 7	JU: 16
Preis pro Person im EZ		Preis pro Person im DZ	
ÜF: 173 €		ÜF: 156 €	
VP: 229 €		VP: 202 €	
Dusche / Bad / WC		Dusche / Bad / WC	
Frühstück 8:00 - 11:00 Uhr Preis p.P. im Appartment 108-147€			













Hotel Forsthaus Auerhahn ★★★★

Familie Zepf · Hinterlangenbach 108 · 72270 Baiersbronn
Tel. 07447 / 934-0 · Fax 07447 / 934-199
info@forsthaus-auerhahn.de · www.forsthaus-auerhahn.de

Wo das Tal endet - und der Urlaub beginnt: WANDERN - WELLNESS - WOHLFÜHLEN

Erleben Sie Ihren Urlaub in sehr ruhiger Lage, ohne Duchgangsverkehr, inmitten tiefer Tannenwälder, am Ende des Langenbachtales. Genießen Sie im Rahmen der 3/4-Verwöhnpension das große Frühstücksbuffet, das Nachmittags-Vital-Buffet und feine, vielfältige Wahlmenüs oder Buffets am Abend.

Wanderwege und Loipen direkt vom Haus aus ins attraktive Wandergebiet "Hornisgrinde-Wildsee". Geführte Wanderungen und tägliche Wandertransfers zu unseren Wanderhütten "Seibelseckle" und "Grindehütte". Kostenloser Fahrradverleih (E-Bike gegen Gebühr), Rotwildgehege.

"Auerhahn-Vital-Oase": Wellness auf über 2200 qm! Sprudelnde Badewelt mit separatem Familienpool und ganzjährig beheiztem Innen- und Außenpool. Saunalandschaft, Beauty, Wellness, Ayurveda, Fitnessraum.

Kinder- und Jugendspielzimmer, Spielplatz.

EZ: 4	DZ: 30	APP: 20	
Preis pro Person im EZ VWP: 170 - 240 € Dusche / Bad / WC		Preis pro Person im DZ VWP: 180 - 250 € Dusche / Bad / WC	
Frühstück von 8.00 bis 10.30 Uhr			

Ringhotel Das Schwarzwaldgrün****

Möhlhenrich Hotel eGbR
Schifferstraße 36 · 72270 Baiersbronn
Tel. 07447 / 930-0
urlaub@schwarzwaldgruen.de
www.schwarzwaldgruen.de

Das Schwarzwaldgrün – Natur. Genuss. Erholung. Willkommen im Ringhotel Das Schwarzwaldgrün – Ihrem Rückzugsort im Schwarzwald. Genießen Sie den Komfort unserer Zimmer und lassen Sie sich mit regionalen Köstlichkeiten verwöhnen. Entspannen Sie im Indoor Pool oder der Sauna und erleben Sie die Natur direkt vor der Tür. Dank unserer Lage an der Schönmünz starten die schönsten Wander- und Naturerlebnisse Baiersbronns direkt vor unserem Haus.

EZ: 5	DZ: 22	MBZ: 13	
Preis pro Person im EZ		Preis pro Person im DZ	
Übernachtung mit Frühstück 65-109 €		Übernachtung mit Frühstück 75-99 €	
4 Gang HeimatGenuss-Menü 101-145 €		4 Gang HeimatGenuss-Menü 100-145 €	
Dusche / Bad / WC		Dusche / Bad / WC	
Hunde sind auf Anfrage bei uns herzlich willkommen. Schwäbische, vegetarische und internationale Küche			

A1







Hotel Klumpp

Familie Karl-Wilhelm Klumpp
Schönmünzstraße 95 · 72270 Baiersbronn
Tel. 07447 / 9467-0 · Fax 07447 / 9467-67
info@hotel-klumpp.de
www.hotel-klumpp.de

In märchenhafter Lage, eingebettet in die Natur, heißen wir Sie in unserem familiengeführten und liebevoll gestalteten Hotel **Herzlich Willkommen**.

fein&persönlich ist unser Motto und begegnet Ihnen während Ihrer kostbaren Urlaubstage in jedem Winkel unseres Hauses.
Fernab von Straßenlärm und Hektik laden unsere heimeligen Zimmer vom kuscheligen Schäfle-Zimmer bis zur großzügigen Altholz-Suite zum Verweilen ein. Mit genussvoller Frischeküche verwöhnen wir Sie täglich im einzigartigen Ambiente unserer Schreinerstüble. Entspannung pur erwartet Sie in unserem Pool sowie SPA-Bereich mit Waldhütten-Sauna, Infrarot-Schöpfle und Schlummerstüble.

EZ: 10	DZ: 20		
Preis pro Person im EZ		Preis pro Person im DZ	
ÜF: 65 - 90 €		ÜF: 65 - 90 €	
HP: 90 - 115 €		HP: 90 - 115 €	
Dusche / WC		Dusche / WC	
Familienzimmer auf Anfrage / HP mit 5-Gang-Wahlmenü Preise freibleibend			

A2







Sackmann Wanderhotel

C3



Familie Sackmann
Murgtalstraße 604 · 72270 Baiersbronn
Tel. 07447 / 2890 · info@hotel-sackmann.de
www.hotel-sackmann.de

Ankommen und sich wohlfühlen

- Exquisite, frische, regionale Küche
- wohlfühlen in unseren gemütlichen Zimmern
- unzählige Wandermöglichkeiten
- erleben Sie Ihren perfekten Urlaub in unserem Sackmann Wanderhotel, eine Marke der "Sackmann Genusswelten"





EZ: 4	DZ: 20
Preis pro Person im EZ ÜF: ab 116 €	Preis pro Person im DZ ÜF: ab 92 €
Dusche / Bad / WC	Dusche / Bad / WC
SPA-Nutzung im Haupthaus gegen Gebühr	

Decker´s Biohotel

Im Aubach 4 · 72270 Baiersbronn
Tel. 07447 / 485
welcome@deckers-biohotel.com
www.deckers-biohotel.com

In ruhiger, **südlicher Aussichtslage** finden Sie das kleine, nach ökologischen Grundsätzen geführte Hotel. Unser Aushängeschild ist ein umfangreiches Bio-Frühstück.

EZ: 2	DZ: 6	MBZ: 2
Preis pro Person im EZ ÜF: ab 60 €		Preis pro Person im DZ ÜF: ab 58 €
Dusche / Bad / WC		Dusche / Bad / WC

D2



Café-Pension Frey

M. Frey · Kirchstraße 19 · 72270 Baiersbronn
Tel. 07447 / 490 · cafe-pension-frey@gmx.de
www.cafe-pension-frey.de

Unser Haus liegt in ruhiger, sonniger Lage mit herrlichem Ausblick. Zimmer mit DU/WC, z.T. Balkon und TV. Teilweise komplett neu modernisiert.
Ferienwohnung mit 2 getr. Schlafzi., 90m² für 2-4 Pers.

DZ: 6	FW: 1
Preis pro Person im DZ ÜF: ab 45 €	Preis pro Tag in der FW ab 75 €
Dusche / WC	Dusche / WC
Frühstück ab 8.00 Uhr	

D2



Hotel Sackmann - Landhaus Sackmann

Familie Sackmann · Im Aubach 6 · 72270 Baiersbronn
Tel. 07447 / 2890 · Fax 07447 / 289400
info@hotel-sackmann.de

Das schön gelegene Landhaus mit Ausblick ins Grüne ist wenige Schritte vom Sackmann Genusshotel entfernt. Die gemütlichen Appartements im Schwarzwald Stil verfügen über großzügige Südbalkone. Ob tagsüber den vielseitigen Schwarzwald erkunden oder lieber die Genießer-Zusatzpakete rund um Kulinarik und Wellness im Sackmann Genusshotel entdecken, Sie können jeden Tag das tun, was Ihnen gerade am besten gefällt.

D2



Anzahl der Wohnungen:	7
Personen pro Wohneinheit:	2 - 5
Größe der Wohnungen:	38 - 45 qm
Anzahl Zimmer (o. Küche/Bad):	1 - 2
Preis pro Tag inkl. Endreinigung:	110 - 165 €
SPA-Nutzung im Haupthaus gegen Gebühr	

Bei den Sackmanns F****

Im Wiesengrund 19 · 72270 Baiersbronn
Tel. 07447 / 91021 · Fax 07447 / 91022
js@sackmann.de · www.sackmann.de

Herzlich Willkommen in unseren komfortabel ausgestatteten FeWo´s in ruhiger Lage ohne Durchgangsverkehr. Ankommen, durchatmen, den Alltagsstress vergessen, die herrliche Landschaft

Anzahl der Wohnungen:	4
Personen pro Wohneinheit:	2-6
Größe der Wohnungen:	40-80 qm
Anzahl Zimmer (o. Küche/Bad):	2-4
Preis pro Tag inkl. Endreinigung:	ab 52 €



Alte Schmiede

Lutz Link
Schönmünzstr. 10 · 72270 Baiersbronn
Mobil 0177 3285738
alteschmiede2024@gmail.com

Gemütlich und komplett eingerichtete Ferienwohnung am Bach. Nur 5 Gehminuten vom Bahnhof entfernt. Mit der Schwarzwald Plus-Karte sind für Sie über 80 Erlebnisse einschließlich Bus und Bahn kostenlos. Free WiFi.

Anzahl der Wohnungen:	1
Personen pro Wohneinheit:	2-4
Größe der Wohnungen:	50 qm
Anzahl Zimmer (o. Küche/Bad):	2
Preis pro Tag inkl. Endreinigung:	ab EUR 85.- €



S´Heimatgfühl

Simone Frey
Gottlieb-Klumpp-Weg 9 · 72270 Baiersbronn
Mobil 0173 / 3046658 · sheimatgfuehl@web.de
www.sheimatgfuehl.de

"s`heimatgfühl" ist unser idyllisch gelegenes Ferienhaus im malerischen Schwarzenberg. Weißtannenholz, Zirbenholzschlafzimmer, Kaminofen und der schöne Ausblick laden zum Verweilen ein.

Anzahl der Wohnungen:	1
Personen pro Wohneinheit:	1 - 5
Größe der Wohnungen:	54 qm
Anzahl Zimmer (o. Küche/Bad):	3
Preis pro Tag inkl. Endreinigung:	118 - 134 €

Online buchen



Forsthaus Mittellangenbach

Patricia u Thomas Kirschenmann
Mittellangenbach 100 · 72270 Baiersbronn
07447291466 · info@forsthaus-mittellangenbach.de
www.forsthaus-mittellangenbach.de

Auszeit im Forsthaus: Erleben Sie unsere individuellen Ferienwohnungen mit Holz, Naturstein & tw. Kamin mitten in der Natur. Als Nationalpark-Partnerbetrieb bieten wir pure Erholung und grünen Urlaub.

Anzahl der Wohnungen:	4
Personen pro Wohneinheit:	1-7
Größe der Wohnungen:	45-92 qm
Anzahl Zimmer (o. Küche/Bad):	2-4
Preis pro Tag inkl. Endreinigung:	ab 95 €
Direkt am Wander-/Radweg am Bach, 2 Zeltplätze	



Ferienwohnung Schönmünzblick

Heidi und Stefan Josten
Zwickgabel 17 · 72270 Baiersbronn
Tel. 07447 / 9467785 · info@fewo-schoenmuenzblick.de
www.fewo-schoenmuenzblick.de

Unsere charmante FeWo im Herzen des Nationalparks liegt in einem ehemaligen Schulhaus und verbindet Geschichte, Gemütlichkeit und Komfort. Ein Ort, an dem man sofort ankommt – und bleiben möchte.

Anzahl der Wohnungen:	1
Personen pro Wohneinheit:	1 - 5
Größe der Wohnungen:	45 qm
Anzahl Zimmer (o. Küche/Bad):	3
Preis pro Tag inkl. Endreinigung:	ab 84 €
Preis gilt bis zu 2 Personen, Eigener Eingang	

Online buchen



Sommerbergparadies

Markus & Dorothea Hoffmann
Schönblickweg 33 · 72270 Baiersbronn
074473039997 · Mobil 01738180713
kontakt@sommerbergparadies.de

Charmante Ferienwohnung mit Eck-Panoramafenster im höchsten Haus am Ende einer Privatstraße auf dem Sommerberg. Sichtfachwerk und Deckenbalken treffen Komfort. Powderrain, Terrasse und Aussicht laden ein.

Anzahl der Wohnungen:	1
Personen pro Wohneinheit:	2
Größe der Wohnungen:	45 qm
Anzahl Zimmer (o. Küche/Bad):	2
Preis pro Tag inkl. Endreinigung:	95 €
Wochenrabatt für 7ÜN 600€	





FORBACH

Luftkurort
Höhe: 200 – 1.054 m Einwohner: 4.651
Nationalparkgemeinde mit Ortsteilen Langenbrand, Bermersbach, Gausbach, Raumünzach, Kirschbaumwasen, Schwarzenbach, Herrenwies, Hundsbach, Erbersbronn

Willkommen in Forbach! Wir laden Sie ein, in den wildromantischsten Teil des Murgtals. Wiesentäler mit den typischen Heuhütten, Seen, Felsen, Wälder und Auen prägen die Landschaft. Wege und Pfade führen zu herrlichen Ausblicken und bieten Raum für Entdeckungen, ob zu Fuß oder mit dem Rad. Erleben Sie eine Flussbettwanderung oder ein Abenteuer im Klettergarten. Familiengerechte Themenwege und der Murggarten begeistern auch die Jüngsten. Idyllische Karseen und die Schwarzenbachtalsperre liegen wie funkelnde Perlen in den grünen Weiten zwischen Murgtal und dem Nationalpark entlang der Schwarzwaldhochstraße. Lifte und Loipen machen hier auch den Winter zum Erlebnis.

Tourist-Information Forbach im Rathaus

Landstraße 27
76596 Forbach
Tel. +49 7228 39-0
touristinfo@forbach.de
www.forbach.de




Langenbrand
Bermersbach
Gausbach
Forbach


Herrenwies
Kirschbaumwasen
Raumünzach
Hundsbach
Erbersbronn
Trabronn
G
H
I
J
K
L
M
1
2
3
4
5
6
7
8
9

Hotel am Mühlbach

Mühlbachweg 4 · 76596 Forbach
Tel. 07228 / 96970 · Fax 07228 / 969721
info@hotel-am-muehlbach.com
www.hotel-am-muehlbach.com

Kleines familiengeführtes Hotel, ruhig am Bach 100m von Westweg/Murgleiter. Reichhaltiges Frühstücksbuffet. Kaminzimmer, Sauna, Gartenterrasse. Gepäcktransport, Lunchpaket, Fahrradgarage.

DZ: 10		EZ: 1	
Preis pro Person im DZ ÜF: ab 65 €		Preis pro Person im EZ ÜF: ab 75 €	
Dusche / WC		Dusche / WC	
7ÜF Pauschale 399 EUR p.P. im DZ; >3 ÜF Ermäßigung			

P · W-LAN

F6/7



Landhaus Christophorus

Manuela Wunsch · Kirchstraße 7 · 76596 Forbach
Tel. 07228 / 1841 · Fax 07228 / 3637
landhaus-christophorus@web.de
www.landhaus-christophorus.de

Unser Landhaus mit seinen 5 Doppelzimmern, einem Appartement und einer großzügigen Ferienwohnung bietet ein modernes Ambiete in historischen Mauern. E-Ladestation steht zur Verfügung.

DZ: 5		APP: 2	FW: 1
Preis pro Person im DZ ÜF: ab 52 €		Preis pro Person im APP ÜF: 65 €	
Dusche / WC		Dusche / WC	
Fewo bis 6 Pers. 85 m² ab 130 €			

P · TV · W-LAN · Online buchen

C5



Haus Gisela F****

Michaela und Patric Siegwarth
Hundseckstraße 23 · 76596 Forbach
Tel. 07220 / 9894990 · haus-gisela@web.de

Das "Haus Gisela" liegt am Ortsanfang des malerischen Bergdorfs Hundsbach mitten im Nationalpark Schwarzwald auf einer Meereshöhe von ca. 700 m; ca. 5 km von der Schwarzwaldhochstraße (B 500).

Anzahl der Wohnungen:	2
Personen pro Wohneinheit:	2 - 4
Größe der Wohnungen:	75 - 95 qm
Anzahl Zimmer (o. Küche/Bad):	2
Preis pro Tag inkl. Endreinigung:	ab 90 / 100 €
Haustiere auf Anfrage; Zus. Platz für 1 Kleinkind	

P · Online buchen

J3



Am Keschtewäldele F****

Regina Wunsch
Am Höfelskopf 13 · 76596 Forbach
Tel. 07228 / 2272 · Mobil 0175 / 8162862
info@keschtewaeldele.de · www.keschtewaeldele.de

Große, ruhige, gemütliche, exklusiv ausgestattete Fewo am Ortsrand vom Forbacher Höhenortsteil **Bermersbach** mit Panoramablick. Komplette Küchenausstattung! Garage für Fahrräder, Carport, 2 Balkone, E-Ladestation.

Anzahl der Wohnungen:	1
Personen pro Wohneinheit:	1-6
Größe der Wohnungen:	100 qm
Anzahl Zimmer (o. Küche/Bad):	4
Preis pro Tag inkl. Endreinigung:	ab 95 €
Rabatt bei Direktbuchung ab 7 N. (Email, Telefon)	

W-LAN · Online buchen

C5



Ferienwohnung Bergblick

Manfred Roll · Gartenstraße 5 · 76596 Forbach
Tel. 07228 / 1035 · Fax 07228 / 960224
Mobil 0176 / 41182547 · roll.bergblick@t-online.de
https://bergblick-bermersbach.twebsite.info

Eine Ferienwohnung in ruhiger Lage, schöne Aussicht, Kinderspielplatz in der Nähe, Kinder gerne willkommen, WLAN in der Wohnung. Parkplatz am Haus.

Anzahl der Wohnungen:	1
Personen pro Wohneinheit:	3
Größe der Wohnungen:	40 qm
Anzahl Zimmer (o. Küche/Bad):	2
Preis pro Tag inkl. Endreinigung:	50-70 €

P · TV · W-LAN · FR

C5



Ferienwohnung Pusteblume

Reiner Kalmbacher · Am Höfelskopf 3 · 76596 Forbach
Tel. 07228 / 1766 · Mobil 0178 / 6187809
kalmbb@gmail.com
www.ferienwohnung-pusteblume.com

Unser Haus liegt auf einer Anhöhe im sonnigen Bergdorf Bermersbach. Die ca. 60qm große Ferienwohnung mit herrlichem Ausblick wurde 2019 renoviert und gemütlich eingerichtet.

Anzahl der Wohnungen:	1
Personen pro Wohneinheit:	1-2
Größe der Wohnungen:	60 qm
Anzahl Zimmer (o. Küche/Bad):	2
Preis pro Tag inkl. Endreinigung:	80 €

P · W-LAN · GB · Online buchen

C5



Ferienwohnung Waldblick

Michaela Krieg
Reitbuckelstraße 2 · 76596 Forbach
Tel. 07228 / 960276 · fewo-waldblick-forbach@t-online.de
www.fewo-waldblick-forbach.de

Geräumige Wohnung für die ganze Familie in ruhiger Lage und mit herrlichem Blick in die Natur. Ein teilweise überdachter Balkon und der Grillplatz im Garten laden zu gemütlichen Stunden ein.

Anzahl der Wohnungen:	1
Personen pro Wohneinheit:	5
Größe der Wohnungen:	100 qm
Anzahl Zimmer (o. Küche/Bad):	4
Preis pro Tag inkl. Endreinigung:	ab 75 €

P · TV · W-LAN · GB

D5





WEISENBACH

Erholungsort
Höhe: 200 – 1.000 m Einwohner: 2.413
Ortsteile Au, Neudorf



Willkommen in Weisenbach! Die Urwüchsigkeit des schönen Murgtals zeigt sich in seiner Natürlichkeit in Weisenbach. Stilvoll restaurierte Fachwerkhäuser, die Heimatstube in der alten „Zehntscheuer“, die Wendelinus-Kapelle sowie die katholische Pfarrkirche – Weisenbach hat viel zu bieten und ist der ideale Ausgangspunkt für zahlreiche Wanderungen und Mountainbike-Touren. Markante Aussichtspunkte wie der Aussichtspavillon „Weisenbacher Weitblick“ erlauben imposante Blicke ins Tal. Erfrischen können Sie sich im schön gelegenen Latschigbad. Leib und Seele kommen in den Gasthäusern oder bei Vereinsfesten nicht zu kurz.

Bürgermeisteramt Weisenbach

Hauptstraße 3
76599 Weisenbach
Tel. +49 7224 9183-0
buergermeisteramt@weisenbach.de
www.weisenbach.de



WIR VERWANDELN AUGENBLICKE IN

ERINNERUNGEN

DAS IST UNSERE NATUR



Der Veranstaltungskalender in Baiersbronn und dem Murgtal ist so vielseitig wie die Jahreszeiten. Von romantischen Tälerbeleuchtungen über sportliche Wander-Events bis hin zum stimmungsvollen Weinfest – hier lassen sich bewegende Augenblicke erleben und unsere Kultur, Natur und Lebensart entdecken.

Geführte Bike- und Wandertouren laden dazu ein, Baiersbronn auf abwechslungsreichen Wegen zu entdecken. Ein fester Termin im Veranstaltungskalender ist das Baiersbronner „Bike- & Wanderhimmel-Fest“, bei dem sich sportbegeisterte Naturliebhaber einmal im Jahr treffen. Ob zu Fuß oder auf dem Mountainbike, hier kann man in die herrliche Landschaft Baiersbronns eintauchen und den Alltag für eine Weile hinter sich lassen.

Im jährlichen Wechsel erleuchten wahre Lichtermeere das Tonbachtal und das Buhlbachtal. Liebevoll gestaltete Lichtmotive und die umgebende Natur werden im Schein Tausender Kerzen stimmungsvoll in Szene gesetzt.



Musikalische Unterhaltung, ein Kinderprogramm und kulinarische Angebote machen die Tälerbeleuchtungen jedes Jahr aufs Neue zu besonderen Erlebnissen.

Im Sommer wird die Schelklewiese im Herzen Baiersbronns zum Treffpunkt für verschiedene Feste und Veranstaltungen. Wenn Musik erklingt, begegnen sich Menschen, genießen gemeinsame Stunden und erleben Veranstaltungen unter freiem Himmel.

Technikbegeisterte finden im Unimog-Museum in Gaggenau-Bad Rotenfels ein abwechslungsreiches Programm mit wechselnden Veranstaltungen über das Jahr. Zweimal jährlich locken die Jahrmärkte mit zahlreichen Fahrgeschäften und einem Krämermarkt nach Gaggenau. In Gernsbach steht im September das Altstadtfest mit historischem Ambiente, Musik und geselligem Beisammensein auf dem Programm. Darüber hinaus prägen zahlreiche Feste in den Orten des Murgtals das ganze Jahr über das gesellschaftliche Leben und bieten Gelegenheit für abwechslungsreiche Begegnungen und gesellige Stunden.

Link zu den Veranstaltungen in Baiersbronn und im Murgtal

GERNSBACH

Luftkurort
Höhe: 160–988 m Einwohner: 14.850
Stadtteile Obertsrot, Hilpertsau, Lautenbach, Reichental mit Kaltenbronn, Scheuern, Staufenberg

Willkommen in Gernsbach – die „Perle des Murgtals“! Der Luftkurort bietet Schwarzwalderlebnis pur. Die historische Altstadt mit ihren malerischen Fachwerkhäusern und Sehenswürdigkeiten wie dem Alten Rathaus ist ebenso Anziehungspunkt wie die Cafés und Restaurants des Städtchens. Der idyllische „Katz’sche Garten“ und der wildromantische Kurpark laden zum Verweilen ein. Vielfältige Veranstaltungen wie die jährlich stattfindende Puppentheaterwoche und das Altstadtfest bieten beste Unterhaltung. Gönnen Sie sich eine Prise Genusszeit auf den ausgezeichneten Premiumwanderwegen oder bei einem Besuch des Hochmoorgebiets „Kaltenbronn“ mit Infozentrum und lassen Sie sich von Schloss Eberstein verzaubern.

Tourist-Information Gernsbach

Igelbachstraße 11
76593 Gernsbach
Tel. +49 7224 644-446
touristinfo@gernsbach.de
www.gernsbach.de
www.facebook.com/StadtGernsbach



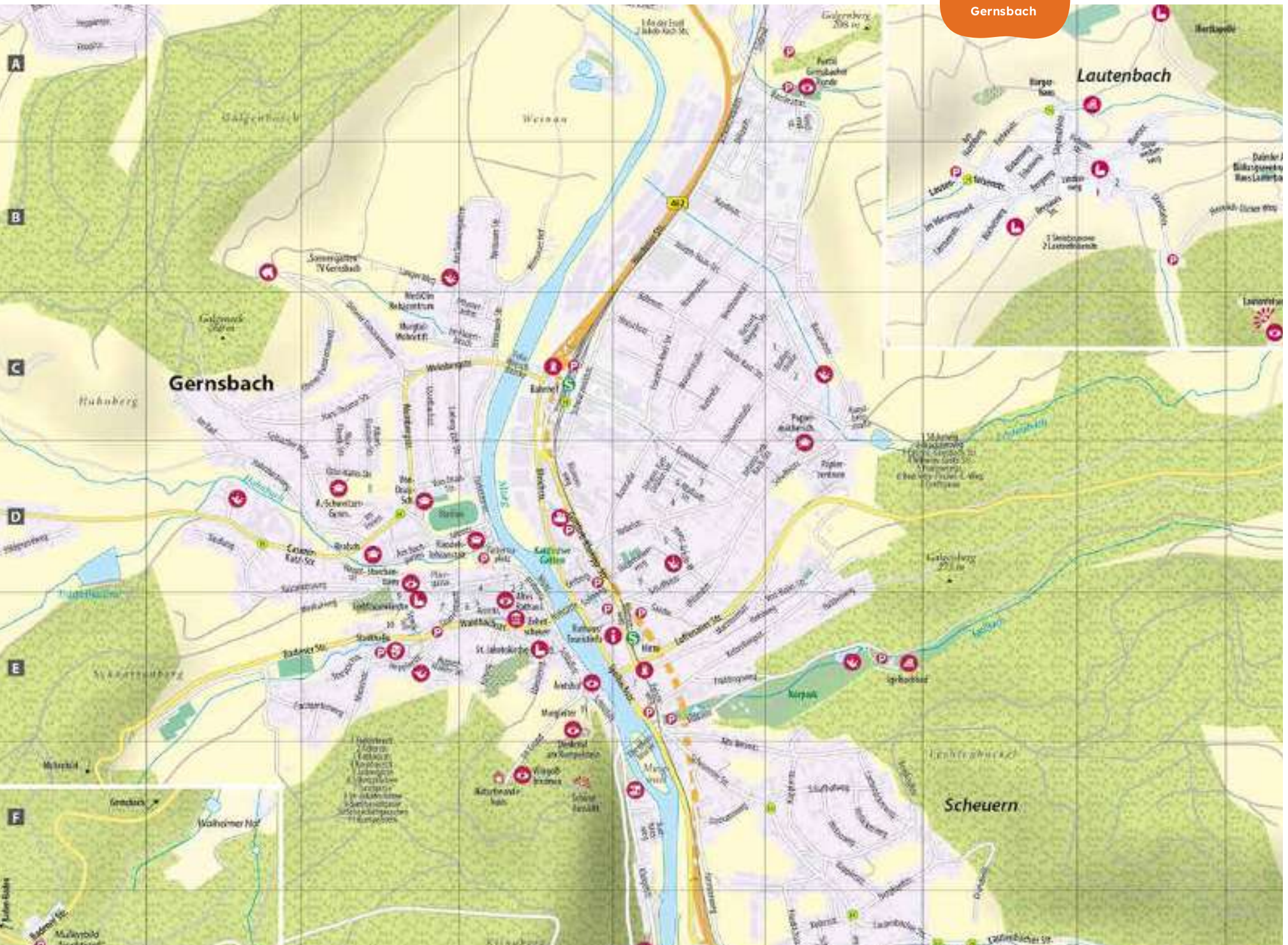
Gernsbach
Lautenbach
Scheuern
A
B
C
D
E
F

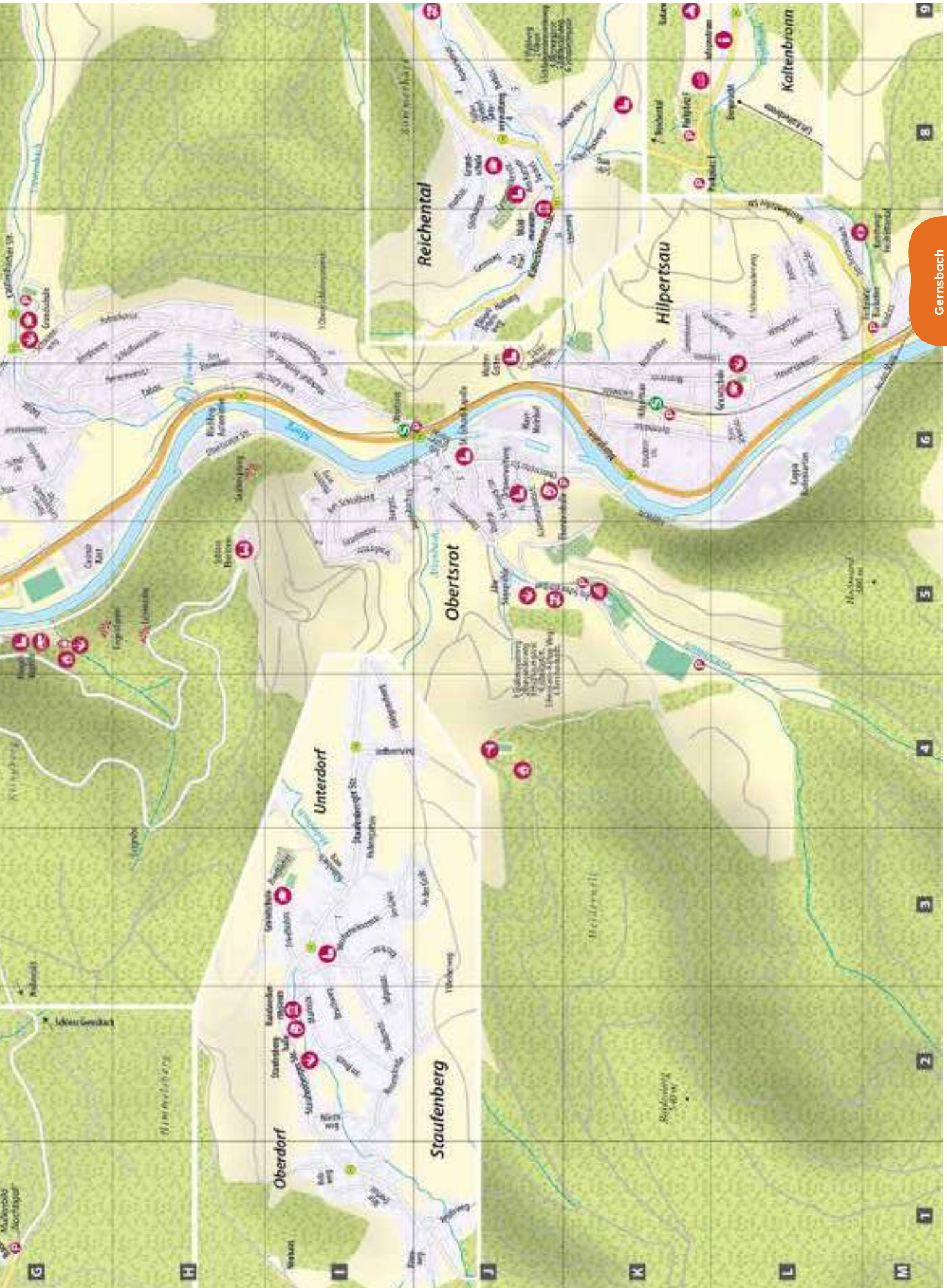
Reichental
Hilpertsau
Kaltenbronn
Obertsrot
Unterdorf
Oberdorf
Staufenberg

Ferienwohnung Licher F****

Sigrid Licher
Jakob-Kast-Straße 59 · 76593 Gernsbach
Tel. 07224 / 2884 · Mobil 0176 / 42624419
sigrid.licher@gmx.de

A. Gemütliche, gepflegte und moderne 2-Zimmer Fewo im EG mit Südbalkon, überdachter Terrasse zum Garten, Bad mit sep. Dusche und Badewanne. **B.** Gemütliche, gepflegte 2-Zi. Fewo mit sep. Eingang, Gartennutzung.

Anzahl der Wohnungen:	2
Personen pro Wohneinheit:	2-3
Größe der Wohnungen:	35, 78 qm
Anzahl Zimmer (o. Küche/Bad):	2
Preis pro Tag ab 3 ÜN:	45, 65 €
Verkehrsberuhigte Lage, zentrumsnah	



Ferienwohnung KG Metzner F****

Katharina u. Gerhard Metzner
Otto-Hahn-Straße 11 · 76593 Gernsbach
Tel. 07224 / 7311 · info@ferien-bei-metzner.de
www.ferien-bei-metzner.de

Komfortable, liebevoll eingerichtete Nichtraucher-Fewo, sep. Eingang, eigener lauschiger Gartensitzplatz inmitten viel Grün mit schöner Aussicht, wenige Gehminuten in die Altstadt.

Anzahl der Wohnungen:	1
Personen pro Wohneinheit:	1-2
Größe der Wohnungen:	60 qm
Anzahl Zimmer (o. Küche/Bad):	2
Preis pro Tag inkl. Endreinigung:	ab 50 €



Ferienwohnung Machauer

Michaela Machauer · Rosenstraße 28
76593 Gernsbach · Tel. 07224 / 40828
info@ferienwohnung-machauer.de
www.ferienwohnung-machauer.de

Gemütliche, gut ausgestattete Dachgeschoss-Ferienwohnung (Nichtraucher) mit Panoramablick und überdachtem Balkon, ruhige Lage, 10 Autominuten nach Baden-Baden. Idealer Ausgangspunkt für Wanderer.

Anzahl der Wohnungen:	1
Personen pro Wohneinheit:	2-4
Größe der Wohnungen:	110 qm
Anzahl Zimmer (o. Küche/Bad):	3
Preis pro Tag inkl. Endreinigung:	ab 65 €
Mindestaufenthalt 3 Nächte	



Ferienwohnung Röstel

Helga Röstel
Loffenauer Straße 5 · 76593 Gernsbach
Tel. 07224 / 4961 · Mobil 0162 / 2831140

Gemütliche Ferienwohnung, seperater Eingang, schöne Aussicht, Terrasse, Balkon, zentrale Lage in Gernsbach Mitte.

Anzahl der Wohnungen:	1
Personen pro Wohneinheit:	1-2
Größe der Wohnungen:	55 qm
Anzahl Zimmer (o. Küche/Bad):	2
Preis pro Tag inkl. Endreinigung:	45 €
Bis 3 ÜN 10€ Zuschlag.	



Ferienwohnung Schwarz

Ursula Schwarz
Hans-Thoma-Str. 4 · 76593 Gernsbach
Tel. 07224 / 9959415 · info@fewo-murgtal.de
www.fewo-murgtal.de

FeWo mit gehobenem Komfort; naturnah; idealer Ausgangspunkt für vielfältige Freizeitaktivitäten und Besichtigungen umliegender Städte; kurze Wege bzgl. Einkaufen, Gastronomie, ÖPNV

Anzahl der Wohnungen:	1
Personen pro Wohneinheit:	2
Größe der Wohnungen:	62 qm
Anzahl Zimmer (o. Küche/Bad):	2
Preis pro Tag inkl. Endreinigung:	ab 74 €
Mindestaufenthalt 3 Tage; Kurtaxe/Tag/Person	





Wohnmobilstellplatz Murginsel Gernsbach

Klingelstrasse 1, Abzweigung zu Schloss Eberstein
76593 Gernsbach
Tel. 07224 / 644-446 (Tourist-Info Gernsbach)
touristinfo@gernsbach.de
www.gernsbach.de/womo

Der asphaltierte Ganzjahres-Wohnmobilstellplatz befindet sich in der Klingelstraße, direkt an der idyllisch gelegenen Murginsel, nur wenige Gehminuten von der wunderschönen Altstadt und der Stadtmitte Gernsbachs entfernt. Der Gernsbacher Kurpark mit seinen ausgedehnten Spazierwegen ist ebenso fußläufig erreichbar. Insgesamt stehen Ihnen 8 Stellplätze mit einer Länge bis zu 11 Metern zur Verfügung. Mit der Ver- und Entsorgungsstation erhalten Sie eine unabhängige Wasser- und Stromversorgung sowie eine Grau- und Abwasserentsorgung. Die WC-Anlage ist 6 – 22 Uhr geöffnet. Ein gemütlicher Sitzplatz mit Blick auf die vis-à-vis gelegene Murginsel lädt zum Verweilen ein. Die Reservierung von Stellplätzen ist nicht möglich!

Stellplatzgebühr	15 €/24 Std. (inkl. Kurtaxe*)
	max. 105 € für 7 Tage-Ticket
Stromanschluss	1 €/12 Std.
Frischwasser	1 €/100 Liter
Entsorgung	– €
* Kurtaxe beinhaltet die KONUS-Gästekarte für alle im Wohnmobil mitreisenden Personen	

F 5









Bitte beachten Sie, dass die Gebühren passend entrichtet werden müssen. Der Parkscheinautomat kann nicht wechseln!

Wohnmobilstellplatz Obertsrot

Am Schwimmbad 1
76593 Gernsbach
Tel. 07224 / 644-446 (Tourist-Info Gernsbach)
touristinfo@gernsbach.de
www.gernsbach.de/womo

Im Ortsteil Obertsrot können Sie mit dem Wohnmobil auf den Rasenflächen gegenüber des Schwimmbades Obertsrot kostenlos parken. Der Stellplatz befindet sich an der Straße „Am Schwimmbad“ und ist unter den Koordinaten **N 48° 44‘ 30“ O 8° 20‘ 28“** zu finden. Es ist Platz für 5-6 Wohnmobile. Die Toilettenanlage des Schwimmbades kann in den Sommermonaten für den regulären Eintrittspreis genutzt werden. Mit Strom (1 €/8 Stunden) können Sie sich hier versorgen. Eine Entsorgungsanlage ist nicht vorhanden. Auch die KONUS-Gästekarte kann hier nicht genutzt werden.
Ansprechpartner für diesen Stellplatz ist Ortsvorsteher Walter Schmeiser, Tel. 07224 / 29254, ortsvorsteher@obertsrot.de

Anzahl Stellplätze Wohnmobil	5–6
Stellplatzgebühr	– €
Stromanschluss	1 €/8 Std.
Entsorgungsstation	nicht vorhanden
KONUS-Gästekarte kann nicht genutzt werden	

J 5







Wohnmobilstellplatz Reichental

Auwiesenstr. 16
76593 Gernsbach
Tel. 07224 / 644-446 (Tourist-Info Gernsbach)
touristinfo@gernsbach.de
www.gernsbach.de/womo

Im Ortsteil Reichental stehen Sie mit Ihrem Wohnmobil in der Auwiesenstraße am Rande des Festplatzes, direkt an der Auffahrt zum Sportplatz. Hier parken Sie kostenlos auf den 2 verfügbaren Plätzen. Die KONUS-Gästekarte kann hier nicht genutzt werden. Auf der anderen Seite der Auffahrt, am Lagergebäude der Sportvereine, können Sie sich mit Frischwasser und Strom versorgen. Außerdem ist ein Fäkalientrichter zur Entsorgung installiert. Zum nahegelegenen Solar-Bad sind es nur ca. 600 m Fußweg, einen Grillplatz mit Waldspielplatz erreichen Sie in ca. 300 m Fußweg (Anmeldung erforderlich bei der Ortsverwaltung) Ansprechpartner für diesen Stellplatz ist die Ortsverwaltung Reichental, ortsvorsteher@reichental.de, Tel. 07224 / 2925

J 9







Anzahl Stellplätze Wohnmobil	2
Stellplatzgebühr	– €
Stromanschluss	– €
Frischwasser	– €
Entsorgung	– €
Die KONUS-Gästekarte kann hier nicht genutzt werden	



LOFFENAU



Erholungsort
Höhe: 215–940 m Einwohner: 2.473
Willkommen in Loffenau! Herrliche Ausblicke, Natur und Kultur erwarten Sie bei einem Ausflug in unser historisches Fachwerkdorf hoch über dem Murgtal zwischen Baden-Baden und Bad Herrenalb. Erleben Sie Naturdenkmäler wie das Große Loch mit Teufelskammern und die Laufbachwasserfälle und lassen Sie spätgotische Fresken (1440-1455) in der Heilig-Kreuz-Kirche auf sich wirken.

Sportliche Angebote finden Sie beim Mountainbiken, Gleitschirmfliegen, Reiten und Tennis. Bei verschiedenen Wanderungen wie z. B. auf dem Premiumwanderweg „Große Loffenauer Runde“, auf der „Panoramarunde“ oder auf der „Kleinen Dorfrunde“ zeigt sich Loffenau von seiner schönsten Seite.

Tourist-Information Loffenau

Untere Dorfstraße 1
76597 Loffenau
Tel. +49 7083 9233-13
gemeinde@loffenau.de
www.loffenau.de



Hotel-Restaurant Sonne

Familie Klaus Fieg
Obere Dorfstraße 4 · 76597 Loffenau
Tel. 07083 / 92380 · info@sonne-loffenau.de
www.sonne-loffenau.de

Kleines privat geführtes Familienhotel, gut bürgerliche Küche im Restaurant, eigene Metzgerei, schöner Biergarten. Ideal für Wanderer, Radfahrer und Biker.

EZ: 2		DZ: 10	FZ: 1
Preis pro Person im EZ ÜF: 70 € Dusche / WC		Preis pro Person im DZ ÜF: 60 € Dusche / WC	
Preis im Familienzimmer 80 €.			

B3





GAGGENAU

Stadt an der Murg
Höhe: 138–750 m Einwohner: mehr als 30.000
Stadtteile: Bad Rotenfels, Freiolsheim, Hörden, Michelbach, Moosbronn, Oberweier, Ottenau, Selbach, Sulzbach, Winkel

Willkommen in Gaggenau! Das Freizeit- und Erholungsangebot in Gaggenau und seinen Stadtteilen ist groß.
Es reicht von Wellness im „Rotherma“ mit Saunavergnügen auf über 5.000 Quadratmetern, über Wandern durch Wälder und Täler, närrische Erlebnisse in der fünften Jahreszeit bis hin zum Einkaufen in der Innenstadt. Im Sommer laden das Waldseebad mit dem größten Naturbad im Südwesten sowie die idyllischen Freibäder in Ottenau und Sulzbach zum Abkühlen ein.
Erkunden Sie zu Fuß die abwechslungsreiche Schwarzwaldlandschaft auf dem Premiumwanderweg Murgleiter oder den zahlreichen Themen- und Wanderwegen, und fahren Sie mit dem Fahrrad auf dem Radweg „Tour de Murg“.
Im Museum „Haus Kast“ erleben Sie hautnah das Brauchtum der Flößer, das die UNESCO zum immateriellen Kulturerbe der Menschheit ernannt hat. Im Heimatmuseum und Hirtenhaus Michelbach wandeln Sie auf den Spuren der Vergangenheit.
Als besonderer Anziehungspunkt für die gesamte Region präsentiert sich das Unimog-Museum an der B462.
Mit dieser Einrichtung wird ein legendäres und weltweit einzigartiges Fahrzeug in den Mittelpunkt gerückt.

Bürgerbüro und Tourismus

Hauptstraße 71
76571 Gaggenau
Tel. +49 7225 962-4444
tourismus@gaggenau.de

www.gaggenau.de
www.gaggenau.de/facebook
www.gaggenau.de/instagram



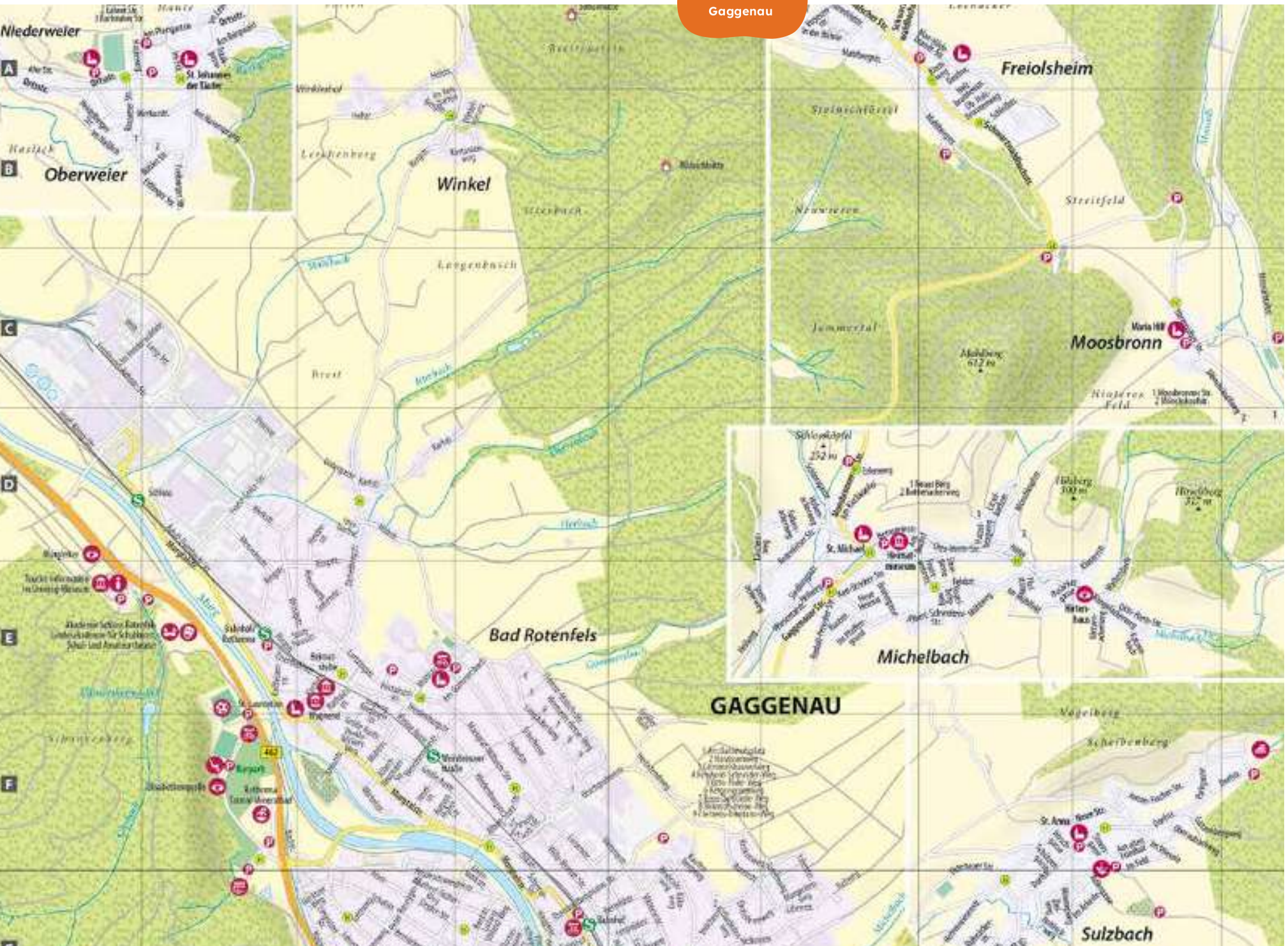
Niederweier
Oberweier
Winkel
Freiolsheim
Moosbronn
Bad Rotenfels
Michelbach
GAGGENAU
Sulzbach

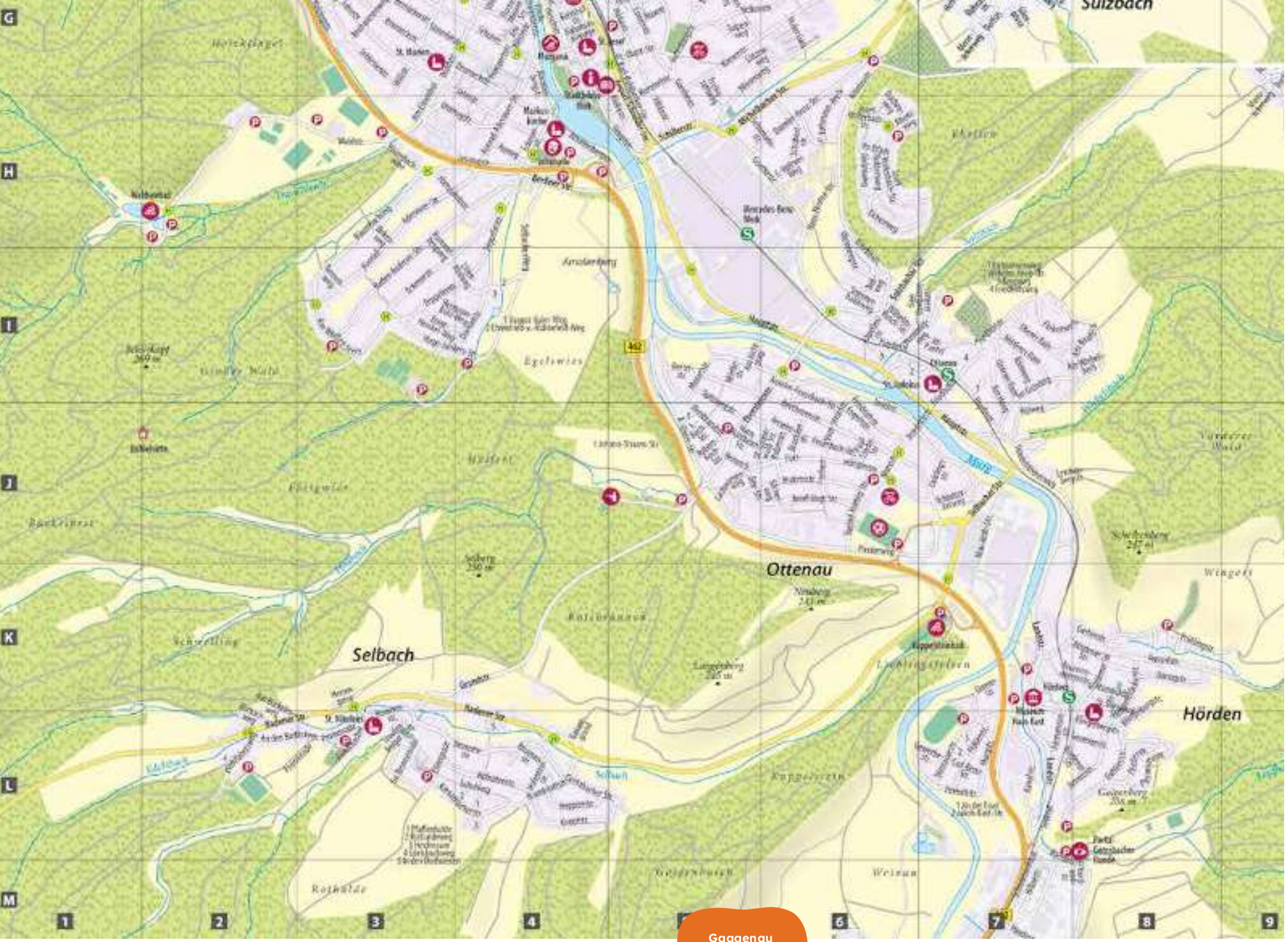
Sulzbach
Ottenau
Selbach
Hörden
462
G
H
I
J
K
L
M
1
2
3
4
5
6
7
8
9

Gästehaus Ottenau

Beethovenstraße 23 · 76571 Gaggenau
Mobil 0179 / 1108574
gaestehaus-ottenau@t-online.de
www.gaestehaus-ottenau.de

Unser zentral gelegenes Haus im Ortsteil Ottenau bietet sehr preiswerte Übernachtungen für alle, die kostenbewusst übernachten wollen. Bushaltestelle 30 m, zur S-Bahn 600 m. Terrasse hinter dem Haus.

EZ: 4		DZ: 5	DRZ: 2
Preis pro Person im EZ ÜN: 29,90 € Dusche / WC		Preis pro Person im DZ ÜN: 24,50 € Dusche / WC	
Preis p.P. im DRZ 24 € für ÜN			

W-LAN GB

I6



Ferienwohnung Habitat - work friendly

Brunnenstraße 78 · 76571 Gaggenau
Mobil 0172 / 6476739
ferienwohnung.habitat@gmx.de
www.ferienwohnunghabitat.com

Die FeWo Habitat, 4 Km vom Unesco Weltkulturerbe Baden-Baden, 6,8 Km vom Unimog Museum Gaggenau entfernt, befindet sich in einem neu renovierten 2-Familienhaus. Allergikerfreundlich. Wallbox vorhanden.

Anzahl der Wohnungen:	1
Personen pro Wohneinheit:	2,5
Größe der Wohnungen:	71 qm
Anzahl Zimmer (o. Küche/Bad):	2
Preis pro Tag inkl. Endreinigung:	99 - 135 €
Endreinigung 70€, WLAN, 2 TV, Garten	

P GB

L3



Merkurblick

Gerd und Gretel Metzger
Russellstraße 5 · 76571 Gaggenau
Tel. 07224 / 2927
coffee-latte@gmx.de

Gemütliche, geräumige Fewo, kinderfreundlich, ruhig gelegen, Balkon, Garage. Wenige Gehminuten zur S-Bahn, zum gr. Kinderspielplatz, Familienradweg "Tour de Murg" und zu Wanderwegen.

Anzahl der Wohnungen:	1
Personen pro Wohneinheit:	2-4
Größe der Wohnungen:	92 qm
Anzahl Zimmer (o. Küche/Bad):	3
Preis pro Tag inkl. Endreinigung:	45 €
Preis ab 3 ÜN, Waschmaschine, Trockner vorh.	

P P @

K8



Haus Panoramablick

Hofstraße 18 · 76571 Gaggenau
Tel. 07225 / 72082
oswald.maier56@gmail.com
www.panoramablick-haus.de

2 sehr gemütliche und komfortable Fewos (1x mit Balkon) in Waldnähe (60 m). Panoramablick auf Obstwiesen, Schwarzwald und Vogesen. Traumgarten mit Liegewiese, Pergola und Teich. Siehe Homepage.

Anzahl der Wohnungen:	2
Personen pro Wohneinheit:	2-4
Größe der Wohnungen:	36-50 qm
Anzahl Zimmer (o. Küche/Bad):	1-2
Preis pro Tag inkl. Endreinigung:	ab 60-75 €
Preis ab 4 ÜN	

W-LAN GB

A3



Wohnmobilstellplatz Rotherma

Badstraße 9
76571 Gaggenau
Tel. 07225 / 97880
info@rotherma.de
www.rotherma.de

Wohnmobilstellplatz in Gaggenau-Bad Rotenfels in Waldrandlage mit direkter Verkehrsanbindung. Es stehen Ihnen ganzjährig elf gebührenpflichtige Wohnmobilstellplätze mit einer Länge bis zu 9 Metern (keine Schattenplätze) zur Verfügung. Der Untergrund ist eben und mit Rasengittersteinen. Max. Standzeit 48 h. Pro 24 h Standzeit gibt es einen 4 € Gutschein für den Eintritt in das Rotherma, Thermalbad mit Saunapark. Der Kurpark mit Biergarten, Eiscafé, Kneippbecken, Minigolf, Spielplatz, verschiedenen Themenpfaden und das Unimog Museum sind fußläufig erreichbar.
Ausstattung: 16 x 16A CEE-Steckdosen, Frischwasserentnahmestelle, Abwasserentsorgung, Entleerung von Kassettentoiletten, Müllentsorgung. Reservierungen sind nicht möglich.

Anzahl Stellplätze Wohnmobil	6 Stellplätze L max. 9 m 5 Stellplätze L max. 6 m
Stellplatzgebühr	15 €/24 Std. (zzgl. Kurtaxe*)
Stromanschluss	0,50 €/ kWh
Frischwasser	1,00 €/ 100 l
Entsorgung	kostenlos

* Kurtaxe beinhaltet die KONUS-Gästekarte für alle im Wohnmobil mitreisenden Personen.

F 2







P

Hausname	Straße	PLZ	Ort	Telefon	Mail	Web	Klassifizierung	Seite
Hotels								
Hotel Bareiss im Schwarzwald	Hermine-Bareiss-Weg	72270	Baiersbronn	07442 / 47-0	info@bareiss.com	www.bareiss.com	***** S	S.16
Wellness & Genuss Resort Engel Obertal	Rechtmurgstraße 28	72270	Baiersbronn	07449 / 85-0	himmlisch@engel-obertal.de	www.engel-obertal.de	***** S	S.13
Hotel Sackmann - Genusshotel	Murgtalstraße 602	72270	Baiersbronn	07447 / 2890	info@hotel-sackmann.de	www.hotel-sackmann.de	**** S	S.40
Hotel Forsthaus Auerhahn	Hinterlangenbach 108	72270	Baiersbronn	07447 / 934-0	info@forsthaus-auerhahn.de	www.forsthaus-auerhahn.de	****	S.41
Wellnesshotel Heselbacher Hof	Heselbacher Weg 72	72270	Baiersbronn	07442 / 838-0	reservierung@heselbacher-hof.de	www.heselbacher-hof.de	****	S.34
Hotel Lamm Mitteltal	Ellbachstraße 4	72270	Baiersbronn	07442 / 4980	info@lamm-mitteltal.de	www.lamm-mitteltal.de	****	
Ringhotel Das Schwarzwaldgrün	Schifferstraße 36	72270	Baiersbronn	07447 / 930-0	urlaub@schwarzwaldgruen.de	www.schwarzwaldgruen.de	****	S.42
Wellnesshotel Sonnenhalde Tonbach	Obere Sonnenhalde 63	72270	Baiersbronn	07442 / 8454-0	reservierung@sonnenhalde.de	www.sonnenhalde.de	****	S.29
Wellnesshotel Tanne Tonbach	Tonbachstraße 243	72270	Baiersbronn	07442 / 833-0	urlaub@hotel-tanne.de	www.hotel-tanne.de	****	S.30
WALDKNECHTSHOF	Baiersbronner Straße 4	72270	Baiersbronn	07442 / 8484-0	info@waldknechtshof.de	www.waldknechtshof.de	****	S.35
Wellness Garni Hotel Krone	Freudenstädter Straße 32	72270	Baiersbronn	07442 / 84110	info@krone-baiersbronn.de	www.krone-baiersbronn.de	****G	S.24
BSW Schwarzwaldhotel Baiersbronn	Forststraße 12-14	72270	Baiersbronn	07442 / 84510	schwarzwaldhotel@stiftungsfamilie.de	www.hotel-baiersbronn-schwarzwald.de	*** S	S.22
Hotel Waldlust	Tonbachstraße 174	72270	Baiersbronn	07442 / 8350	hotel@waldlust-tonbach.de	www.waldlust-tonbach.de	*** S	S.31
Decker´s Biohotel	Im Aubach 4	72270	Baiersbronn	07447 / 485	welcome@deckers-biohotel.com	www.deckers-biohotel.com		S.43
Hotel-Gasthof Falken	Oberdorfstraße 95	72270	Baiersbronn	07442 / 84070	info@hotel-falken.de	www.hotel-falken.de		S.22
Hotel Klumpp	Schönmünzstraße 95	72270	Baiersbronn	07447 / 9467-0	info@hotel-klumpp.de	www.hotel-klumpp.de		S.42
Hotel am Mühlbach	Mühlbachweg 4	76596	Forbach	07228 / 96970	info@hotel-am-muehlbach.com	www.hotel-am-muehlbach.com		S.48
Hotel Gasthof Rappen	Oberdorfstraße 48	72270	Baiersbronn	07442 / 2332	info@hotel-rappen.de	www.hotel-rappen.de		S.23
Hotel Gasthof Rosengarten	Bildstöckleweg 35	72270	Baiersbronn	07442 / 8434-0	info@rosengarten-baiersbronn.de	www.rosengarten-baiersbronn.de		S.23
Sackmann Wanderhotel	Murgtalstraße 604	72270	Baiersbronn	07447 / 2890	info@hotel-sackmann.de	www.hotel-sackmann.de		S.43
Hotel-Restaurant Sonne	Obere Dorfstraße 4	76597	Loffenau	07083 / 92380	info@sonne-loffenau.de	www.sonne-loffenau.de		S.58
Wellnesshotel Sonne	Murgtalstraße 323	72270	Baiersbronn	07442 / 180150	info@sonne-baiersbronn.de	www.sonne-baiersbronn.de		S.37
Pensionen								
Pension Sohlhof	Sankenbachstraße 155	72270	Baiersbronn	07442 / 842009	diana_klumpp@gmx.de	www.pension-sohlhof.de	F****	S.24
Haus Bergwiese	Winterseitenweg 14	72270	Baiersbronn	07442 / 2869	info@hausbergwiese.de	www.hausbergwiese.de		S.24
Landhaus Christophorus	Kirchstraße 7	76596	Forbach	07228 / 1841	landhaus-christophorus@web.de	www.landhaus-christophorus.de		S.48
Café-Pension Frey	Kirchstraße 19	72270	Baiersbronn	07447 / 490	cafe-pension-frey@gmx.de	www.cafe-pension-frey.de		S.43
Gästehaus Gaiser	Lochweg 8/1	72270	Baiersbronn	07442 / 3710	gaestehausgaiser@t-online.de	www.gaestehausgaiser.de		S.24
Goldener Hahn Ferienwohnungen Aparthotel Garni	Oberdorfstraße 72	72270	Baiersbronn	074426040530	info@goldener-hahn.de	www.goldener-hahn.de		S.24
Landhaus Mast	Eulengrundweg 27	72270	Baiersbronn	07442 / 3138	urlaub@landhaus-mast-mitteltal.de	www.landhaus-mast-mitteltal.de		S.17

Hausname	Straße	PLZ	Ort	Telefon	Mail	Web	Klassifizierung	Seite
Pensionen								
Landgasthof Murg-Café	Kraftenbuckelweg 2	72270	Baiersbronn	07449 / 395	info@murgcafe.de	www.murgcafe.de		
Pension Oesterle	Schifferstraße 40	72270	Baiersbronn	07447 / 394	pension-oesterle@t-online.de	www.pension-oesterle.de		
Gästehaus Ottenau	Beethovenstraße 23	76571	Gaggenau	0179 / 1108574	gaestehaus-ottenau@t-online.de	www.gaestehaus-ottenau.de		S.62
Gästehaus Talblick	Panoramaweg 111	72270	Baiersbronn	074426040530	info@pension-talblick.com	www.talblick-baiersbronn.de		
Pension Café Züfle	Ruhesteinstraße 307	72270	Baiersbronn	07442 / 81320	cafe-m.zuefle@t-online.de	www.cafe-zuefle.com		
Ferienwohnungen								
Ferienhaus Labbronnerhof	Labbronnerweg 78-80	72270	Baiersbronn	07442 / 1234403	info@labbronnerhof.de	www.labbronnerhof.de	F*****	
Ferienhaus Waldschatz	Höfer Rain 3	72270	Baiersbronn	07442 / 7619	info@waldschatz-baiersbronn.de	www.waldschatz-baiersbronn.de	F*****	S.25
Ferienwohnung Bäuerle	Kirchstr. 38	76596	Forbach	01712096251	bermersbach@ferienwohnung-baeuerle.de	www.ferienwohnung-baeuerle.de	F****	
Ferienhaus Braun	Falkenstraße 74	72270	Baiersbronn	07442 / 848855	jb_hs@t-online.de	www.ferienhaus-braun.de	F****	S.26
Haus Gisela	Hundseckstraße 23	76596	Forbach	07220 / 9894990	haus-gisela@web.de		F****	S.48
Ferienwohnung Hayer	Höferweg 17	72270	Baiersbronn	07442 / 81263	info@ferienwohnung-hayer.de		F****	
Doris u. Paul Kaufmann	Oberer Beckenberg 4	72270	Baiersbronn	07442 / 4535	famkau@gmail.com	www.fewo-kaufmann.info	F****	S.35
Am Keschtewäldele	Am Höfelskopf 13	76596	Forbach	07228 / 2272	info@keschtewaeldele.de	www.keschtewaeldele.de	F****	S.48
Ferienwohnung Licher	Jakob-Kast-Straße 59	76593	Gernsbach	07224 / 2884	sigrid.licher@gmx.de		F****	S.54
Ferienwohnung KG Metzner	Otto-Hahn-Straße 11	76593	Gernsbach	07224 / 7311	info@ferien-bei-metzner.de	www.ferien-bei-metzner.de	F****	S.54
Ferienwohnung Panoramablick 80	Panoramaweg 80	72270	Baiersbronn	07442 / 849980	info@fewo-panoramablick80.com	www.fewo-panoramablick80.com	F****	S.26
Bei den Sackmanns	Im Wiesengrund 19	72270	Baiersbronn	07447 / 91021	js@sackmann.de	www.sackmann.de	F****	S.44
Waltraud Wurster	Bildstöckleweg 25	72270	Baiersbronn	07442 / 5161	info@fewo-wurster.de	www.fewo-wurster.de	F****/ F***	S.26
Ferienwohnung Dieter Rothfuß	Sankenbachstraße 65	72270	Baiersbronn	07442 / 4293	rothfuss.dieter@t-online.de	www.fewo-rothfuss.de	F***	S.26
Ferienwohnungen Haus am Sankenbach	Sankenbachstraße 69	72270	Baiersbronn	07442 / 2994	fahrner.sankenbach@t-online.de	www.haus-am-sankenbach.de	F***	S.25
Ferienwohnung Zapf	Waldstr. 20	76596	Forbach	07228 1584	ferienwohnung-zapf@web.de		F***	
Ferienwohnung Aida	Uhlandweg 77	72270	Baiersbronn	07442 / 8448450	fewo-aida@t-online.de	www.ferienwohnung-in-baiersbronn.de		
Alte Schmiede	Schönmünzstr. 10	72270	Baiersbronn	0177 3285738	alteschmiede2024@gmail.com			S.44
Ferienwohnung Annemarie Frey	Schönegründerstraße 35	72270	Baiersbronn	07442 / 4180	info@deisenhof.de	www.deisenhof.de		S.37
Annette Dreger	Lochweg 5	72270	Baiersbronn	07442 / 7337	dreger-siegfried@t-online.de	www.fewo-dreger.de		
Gästehaus Bachmann-Schiel	Sandweg 7	76593	Gernsbach	07224/5821	PetraBachmann66@gmx.de			
Am Baumgarten Baiersbronn	Am Baumgarten 7	72270	Baiersbronn	0174 / 2018623	steffi@energy-training.de	www.energy-trainig.de/Baumgarten		
Beate Mast	Häslergasse 14	72270	Baiersbronn	07442 4110	beate-mast@web.de			
Ferienwohnung Bergblick	Gartenstraße 5	76596	Forbach	07228 / 1035	roll.bergblick@t-online.de	https://bergblick-bermersbach.twebsite.info		S.48

Hausname	Straße	PLZ	Ort	Telefon	Mail	Web	Klassifizierung	Seite
Ferienwohnungen								
Ferienapartment Bergmosis	Zum Bergmosis 38	72270	Baiersbronn	07442 6041357	bergmosis@hotmail.com	www.bergmosis.de		S.17
Black Forest Experience 1	Tonbachstraße 84	72270	Baiersbronn	0171 5086306	renate-ahlf@t-online.de	www.ferienwohnung-waldblick.eu		S.31
Ferienappartment Blackforest-Lounge	Roßhaldeweg 19	72270	Baiersbronn	0160 / 4701925	kontakt@blackforest-lounge.de	www.blackforest-lounge.de		
Ferienwohnung Brotsack Palais	Ringstr. 38	76571	Gaggenau	0163/7275098	hallo@brotsack-palais.de	www.brotsack-palais.de		
Landhaus Burgi	Alter Tonbachweg 53	72270	Baiersbronn	07442 / 2230	wtrumpff@freenet.de	www.landhaus-burgi.de		S.31
Gästehaus Central	Alte Gasse 5	72270	Baiersbronn	07442 / 2697	gaestehaus-central@t-online.de	www.gaestehaus-central.de		S.25
Ferienwohnung Claudia	Baden-Badener Str. 33	76571	Gaggenau	07225 71331	ferienwohnung-claudia@gmx.de	www.ferienwohnungclaudia.de		
Ferienwohnung Döll	Schloßwiesenstr. 16	76593	Gernsbach	01523/8087249	fewo-doell@web.de			
Ferienwohnung Edinger	Untere Sonnenhalde 24	72270	Baiersbronn	06835 / 99033	edinger_uwe@t-online.de	www.ferienwohnung-tonbach.de		S.31
Ferienwohnung am Ellbach	Ellbachstraße 58	72270	Baiersbronn	07442 / 6059502	info@am-ellbach.de	www.am-ellbach.de		
Studio im Ellbachtal	Ellbachweg 4	72270	Baiersbronn	07442 / 122954	wickberg.alexander@gmail.com			S.17
Haus Erika	Bergergrundweg 13	72270	Baiersbronn	07442 5445	erika.willbrett@gmail.com			S.26
Ferienwohnung Fahrner	Pappelweg 26	72270	Baiersbronn	07442 / 2622	fahrner.gerhard@t-online.de	www.ferienwohnung-fahrner.de		S.27
Flößer Heimat	Sankenbachstr. 35	72270	Baiersbronn	015120522312	booking@floesser.de	https://floesser.de/floesser-heimat/		S.26
Landhaus Friedel	Bergerweg 8	72270	Baiersbronn	07442 / 8379780	Info@landhaus-friedel.de	www.Landhaus-Friedel.de		S.25
Ferienwohnungen Gabi Karnowski	Bergkopfstraße 32	76593	Gernsbach	07224 / 1414	mgkarnowski@web.de	www.ferienwohnungen-murgtal.de		
Ferienwohnung Grafensprung	Herrenwiesen 22	76593	Gernsbach	07224 / 5822	doris.seiberling@t-online.de			
Haus Gressenteich	Zum Gressenteich 7	72270	Baiersbronn	07084 / 9311318	gressenteich@web.de			S.17
Ferienwohnung Großmann	Gaisbachstraße 34	76599	Weisenbach	07224 / 7046	alfred.grossmann@t-online.de			
Ferienwohnung Habitat - work friendly	Brunnenstraße 78	76571	Gaggenau	0172 / 6476739	ferienwohnung.habitat@gmx.de	www.ferienwohnunghabitat.com		S.62
Café Hagkopf	Ödenhofweg 55	72270	Baiersbronn	07442 3792	info@hagkopf.de	www.hagkopf.de		
Ferienwohnung Haus Hasenohr	Karl-Götz-Str. 7	76593	Gernsbach	0172 / 2632557	haushasenohr@t-online.de	www.ferienwohnung-haus-hasenohr.de		
Hazienda Apartmenthotel	Pflasteräcker 2b	76593	Gernsbach	07224/989304	hazienda@romantiklandhaus.de	www.romantiklandhaus.de		
S´Heimatgfühl	Gottlieb-Klumpp-Weg 9	72270	Baiersbronn	0173 / 3046658	sheimatgfuehl@web.de	www.sheimatgfuehl.de		S.44
Inge Finkbeiner	Kohlwald 32	72270	Baiersbronn	07442 / 7600	inge.finkbeiner@gmx.de			S.31
Bernhard und Heidi Kalmbach	Stöckerweg 12	72270	Baiersbronn	07442 / 2261	heidi-kalmbach@t-online.de			S.27
Ferienwohnung Kleeblatt	Rosenstraße 27	76593	Gernsbach	07224 5338	marina.kleeh@web.de	www.fewokleeblatt.jimdofree.com		
Lore Rothfuß	Wilhelm-Münster-Straße 3	72270	Baiersbronn	07442 / 8452-0	lore-rothfuss@urlaubfewo.de	www.urlaubfewo.de		S.26
Ferienwohnung Machauer	Rosenstraße 28	76593	Gernsbach	07224 / 40828	info@ferienwohnung-machauer.de	www.ferienwohnung-machauer.de		S.54
Ferienwohnung Marie	Reutestrasse 1	76597	Loffenau	07083 7331	rolf_gudrun-schweikart@t-online.de			

Hausname	Straße	PLZ	Ort	Telefon	Mail	Web	Klassifizierung	Seite
Ferienwohnungen								
Haus Marlene	Tonbachstraße 218	72270	Baiersbronn	07442 / 2105	marlene_ling@web.de			
Ferienwohnung Martin und Tanja Klumpp	Bildstöckleweg 27	72270	Baiersbronn	07442 8379755	tanjaklumpp76@gmail.com			
Ferienwohnungen Martina Frey	In der Breitmiss 34	72270	Mitteltal	07442 7554	ferienwohnungen-martina-frey@gmx.de	www.schwarzwald.com/baiersbronn/haus-martina-frey		
Ferienwohnung Merkurblick	Rosenstraße 5b	76597	Loffenau	07083 / 7411867	fewo-merkurblick@web.de			
Merkurblick	Russellstraße 5	76571	Gaggenau	07224 / 2927	coffee-latte@gmx.de			S.62
Merkurpanorama	Lärchenstr. 17	76593	Gernsbach	01523 / 4705218	sk.schad@gmail.com	www.merkurpanorama.de		
Forsthaus Mittellangenbach	Mittellangenbach 100	72270	Baiersbronn	07447291466	info@forsthaus-mittellangenbach.de	www.forsthaus-mittellangenbach.de		S.44
Haus Murgtalblick	Sommerhalde 57	72270	Baiersbronn	07442 / 121110	info@murgtalblick.de	www.murgtalblick.de		S.37
Gästehaus Murgtalblick	Karl-Osthushenrich-Str. 21	76593	Gernsbach	07224 / 6288898	murgtalblick_gernsbach@web.de			
Ferienwohnung Murgterrasse	Bleichstraße 5	76593	Gernsbach	07224 / 9320834	info@murgterrasse.de	www.murgterrasse.de		
"Nationalpark geniessen"	Schifferstr. 116	72270	Baiersbronn	07447 / 425487	dagschulz7@gmail.com			
Ferienwohnung im Nordschwazwald	Markgraf-Berthold-Str. 7	76593	Gernsbach	07224 67916	ute-buechel@web.de			
Haus Panoramablick	Hofstraße 18	76571	Gaggenau	07225 / 72082	oswald.maier56@gmail.com	www.panoramablick-haus.de		S.62
Apartments Park Apartments	Badstraße 15	76571	Gaggenau	0177 / 3046737	info@park-apartments-gaggenau.de	www.park-apartments-gaggenau.de		
Ferienwohnung Pusteblume	Am Höfelskopf 3	76596	Forbach	07228 / 1766	kalmbb@gmail.com	www.ferienwohnung-pusteblume.com		S.48
Ferienwohnung Rinkenblick	Hölderlinweg 5	72270	Baiersbronn	07442 120936	fewo-rinkenblick-baiersbronn@t-online.de	www.ferienwohnung-rinkenblick.de		
Appartementhaus am Röhrsbächle	Rechtmurgstraße 120	72270	Baiersbronn	07449 / 232				S.14
Haus Rosenberg	Rosenbergweg 19	72270	Baiersbronn	07442 / 5632	haus-rosenberg@web.de			S.35
Ferienwohnung Röstel	Loffenauer Straße 5	76593	Gernsbach	07224 / 4961				S.54
Hotel Sackmann - Landhaus Sackmann	Im Aubach 6	72270	Baiersbronn	07447 / 2890	info@hotel-sackmann.de			S.43
Ferienhaus Schenk am Weissenbächle	Im Oberrain 56	72270	Baiersbronn	07442 / 3882	info@ferienhaus-schenk.de	www.ferienhaus-schenk.de		S.17
Schlossblickwohnung Schiel	Rehackerstraße 3	76593	Gernsbach	0176 / 66899168	leonie.schiel@googlemail.com			
Ferienwohnung Schönmünzblick	Zwickgabel 17	72270	Baiersbronn	07447 / 9467785	info@fewo-schoenmuenzblick.de	www.fewo-schoenmuenzblick.de		S.44
Ferienwohnung Schwarz	Hans-Thoma-Str. 4	76593	Gernsbach	07224 / 9959415	info@fewo-murgtal.de	www.fewo-murgtal.de		S.54
Schwarzwaldgrund 121	Tonbachstraße 82-84	72270	Baiersbronn	0651 / 9955991	kremp-steyn@t-online.de	www.schwarzwaldtraum-ferienwohnungen.com		S.32
Schwarzwaldidylle	Bergerweg 53	72270	Baiersbronn	0151 10739072	mast.chr@gmail.com	www.schwarzwaldidylle-ferienwohnung.jimdosite.com		
Schwarzwald Quartier	Rechtmurgstr. 23	72270	Baiersbronn	0157 30685868	hirschlein@yahoo.com	www.schwarzwald-quartier.de		
Sommerbergparadies	Schönblickweg 33	72270	Baiersbronn	074473039997	kontakt@sommerbergparadies.de			S.44
Ferienwohnung Stella & Luna	Albert-Einstein-Straße 1	76593	Gernsbach	01719505313	angelika.wunsch@web.de	www.wunschzeit.org		
Ferienwohnung Stöckerkopfblick	Am Bühl 10	72270	Baiersbronn	01718735209	ferienwohnung-stoeckerkopfblick@gmx.de			

Hausname	Straße	PLZ	Ort	Telefon	Mail	Web	Klassifizierung	Seite
Ferienwohnungen								
Ferienwohnung am Südhang	Südhangstraße 9	76593	Gernsbach	0151 / 41860790	fewo-suedhang@t-online.de			
Haus 3 Tälerblick	Hässlergasse 34	72270	Baiersbronn	0160 3815309	kontakt@fewo-3taelerblick.de	www.fewo-3taelerblick.de		S.27
Ferienhaus Tauchert	Schifferstraße 132	72270	Baiersbronn	07447 291039	kv.schmieder@gmx.de			
Tiny Blackforest	Musbacher Str. 13	72270	Baiersbronn	Mobil. 0176 / 56898339	tinyblackforest@gmail.com			
Traudel Gasthauer	Bernhardusstr. 8	76593	Gernsbach		traudel.gasthauer@web.de	www.amackerbrunnen.de		
Ferienwohnung Ute	Am Vogelherd 15	72270	Baiersbronn	0160 / 5442925	fischer.ute@kabelbw.de			
Landhaus Wahr	Stöckerweg 20	72270	Baiersbronn	07442 / 604636	landhaus-wahr@web.de	www.landhaus-wahr-baiersbronn.de		S.27
Ferienwohnung Waldblick	Tonbachstraße 84	72270	Baiersbronn	07442846339	renate-ahlf@t-online.de	www.ferienwohnung-waldblick.eu		S.32
Ferienwohnung Waldblick	Reitbuckelstraße 2	76596	Forbach	07228 / 960276	fewo-waldblick-forbach@t-online.de	www.fewo-waldblick-forbach.de		S.48
Haus am Waldrand	Heselbacher Weg 42	72270	Baiersbronn	07442/122874	baerbel-woessner@web.de			
Haus Wein	Freyenhöfe 44	72270	Baiersbronn	07442 / 6385	pension.haus.wein@gmx.de	www.haus-wein.de		S.32
Haus Wiesengrund	Hundseckstraße 9a	76596	Forbach	0174 2018629	ingeborg.wunsch@gmx.de	www.hauswiesengrund-hundsbach.de		
Ferienwohnung Winklerhof	Hofstraße 1	76571	Gaggenau	0163 / 4590199	info@winklerhof-ferienwohnung.de	www.winklerhof-ferienwohnung.de		
Ferienwohnung Zaubernuss	Baiersbronner Str. 36	72270	Baiersbronn	07442 / 122824	ulrike.hofius@web.de	www.fewo-zaubernuss.de		S.35
Camping								
Wohnmobilstellplatz Baiersbronn	Lochweg	72270	Baiersbronn	07442 / 84140	info@baiersbronn.de	www.baiersbronn.de		S.27
Trekking-Camp Gutellbach		72270	Baiersbronn	07442 / 8414-70	mitteltal@baiersbronn.de	www.trekking-schwarzwald.de		S.18
Wohnmobilstellplatz Murginsel Gernsbach	Klingelstrasse 1	76593	Gernsbach	07224 / 644-446	touristinfo@gernsbach.de	www.gernsbach.de/womo		S.55
Wohnmobilstellplatz Obertsrot	Am Schwimmbad 1	76593	Gernsbach	07224 / 644-446	touristinfo@gernsbach.de	www.gernsbach.de/womo		S.55
Wohnmobilstellplatz Reichental	Auwiesenstr. 16	76593	Gernsbach	07224 / 644-446	touristinfo@gernsbach.de	www.gernsbach.de/womo		S.56
Wohnmobilstellplatz Rotherma	Badstraße 9	76571	Gaggenau	07225 / 97880	info@rotherma.de	www.rotherma.de		S.62
Jugendherberge / Naturfreundehaus / Hütte								
Naturfreundehaus Hörden	Im Hotterer Grund	76571	Gaggenau		hausbuchung@naturfreunde-hoerden.de	www.naturfreunde-hoerden.de		

WIR MACHEN QUALITÄT SICHTBAR

DAS IST UNSERE NATUR

Die Siegel für geprüfte Qualität

Mit Sicherheit eine gute Entscheidung

Hotels und Resorts, die mit den WELLNESS STARS zertifiziert wurden, bieten ihren Gästen einen hochwertigen Wellness-Bereich zum Entspannen und Wohlfühlen. Der Wellness-Gedanke ist im ganzen Haus spürbar und erlebbar. Wichtigste Kriterien sind neben der Ausstattung vor allem die soften Faktoren, wie z.B. die Zahl der Wellnessangebote.

Familienfreundlicher Ausflugsort

Kennen Sie „Leo Lustig“, den Löwen mit dem großen Kinderherz? Er ist das Siegel, mit dem in Baden-Württemberg nur ganz besonders familienfreundliche Angebote ausgezeichnet werden. Baiersbronn wurde mit seinem familiengerechten Freizeitangebot als besonders familienfreundlicher Ausflugsort in Baden-Württemberg zertifiziert.

Qualitätsgastgeber „Wanderbares Deutschland“

Alle Unterkünfte, die mit diesem Siegel bei ihrer Anzeige vertreten sind, bieten Wanderern einen besonderen Service. Vom Deutschen Wanderverband wurden bundesweite Qualitätsstandards festgelegt, die von den Vermietern erfüllt werden. Wanderkundige Mitarbeiter, Routenvorschläge oder aktuelle Wetterinformationen sind neben Transferservice oder einem Lunchpaket angebotene Leistungen. Auch wenn Sie weiterwandern wollen, ist man Ihnen bei der Reservierung und mit dem Gepäck gerne behilflich.

Heilklimatischer Kurort

Gesundes Heilklima und eine Wohlfühlatmosphäre bieten Orte, die mit dem staatlich anerkannten Gütesiegel der Heilklimatischen Kurorte ausgezeichnet sind. Prämiert wird, wer die therapeutische Wirksamkeit des Klimas und eine dauerhaft hohe Luftqualität wissenschaftlich nachweisen kann. Die Klimawerte werden regelmäßig überprüft. Im Jahr 2023 konnte der Baiersbronner Ortsteil Obertal-Buhlbach erfolgreich als einer von 15 Heilklimatischen Kurorten der Premium Class durch den „Verband der Heilklimatischen Kurorte Deutschlands“ rezertifiziert werden.

Bett+Bike

Die vom Allgemeinen Deutschen Fahrrad-Club (ADFC) zertifizierten Bett+Bike-Unterkünfte gehen speziell auf die Bedürfnisse von Radreisenden ein. Sie bieten unter anderem eine sichere Unterbringung für Räder, Trockenmöglichkeiten für Ausrüstung sowie Leihwerkzeug an.

Nachhaltiges Reiseziel

Das Siegel „Nachhaltiges Reiseziel“ wird an Betriebe mit nachhaltiger Ausrichtung verliehen. Neben der Zertifizierung der Nationalparkregion bestätigen auch Partnerbetriebe und die Baiersbronn Touristik ihre nachhaltige Unternehmungsführung. Sie legen besonderen Wert auf regionale und heimische Produkte, einen schonenden Umgang mit Ressourcen sowie auf faire und soziale Arbeitsbedingungen.

Partner Nationalpark Schwarzwald

Alle Betriebe, die mit diesem Logo ausgezeichnet sind, bieten ihren Gästen umfassende Beratung rund um den Nationalpark Schwarzwald. Touristische Betriebe, die als Partner des Nationalparks ausgezeichnet sind, identifizieren sich mit dessen Zielen. Außerdem liegt den Partnerbetrieben die Umwelt- und Ressourcenschonung am Herzen.

WIR ZEIGEN, WIE AUSGEZEICHNET GASTGEBER SIND

DAS IST UNSERE NATUR

Klassifizierung der Hotels (www.hotelstars.eu)

Hotels können sich auf freiwilliger Basis vom Deutschen Hotel- und Gaststättenverband (DEHOGA) nach bundeseinheitlichen und objektiven Kriterien klassifizieren lassen. Die Kriterien orientieren sich an den Gästeerwartungen und Markttrends und werden regelmäßig an diese angepasst. Die Klassifizierung ist für drei Jahre gültig. Danach erfolgt eine erneute Überprüfung mit den aktuellen Kriterien. Geprüft werden 247 Kriterien in den folgenden Bereichen: allg. Hotelinformation, Rezeption & Services, Zimmer, Gastronomie, Veranstaltungsbereich, Freizeit, Qualitäts- und Online-Aktivitäten.

★★★ 10 Stunden besetzter Empfang, 24 Stunden erreichbar; Sitzgruppe im Empfangsbereich; Gepäckservice auf Wunsch gesicherter Gepäckaufbewahrung für Gäste; Getränkeangebot auf dem Zimmer; Audio-/Multimedia-Unterhaltung; Haartrockner, Papiergesichtstücher; Ankleidespiegel, Kofferablage; Waschen & Bügeln der Gästewäsche; Zusatzkissen und -decke auf Wunsch; Systematischer Umgang mit Gästebeschwerden; zweisprachige, hoteleigene Website

★★★★ 16 Stunden besetzter Empfang, 24 Stunden erreichbar; Lobby mit Sitzgelegenheiten und Getränkeservice, Hotelbar oder Lounge-Bereich; Frühstücksbuffet mit Bedienung oder gleichwertiger Frühstückskarte; Minibar oder Maxibar, oder 24 Stunden Getränke im Roomservice; bequeme Sitzgelegenheit mit Beistelltisch; Bademantel und Hausschuhe auf Wunsch; Kosmetikartikel (z. B. Duschhaube, Nagelfeile oder Wattestäbchen), Kosmetikspiegel, großzügige Ablagefläche im Bad; internationaler Fernseher

★★★★★ 24 Stunden besetzter Empfang, 24 Stunden erreichbar; Wagenmeisterservice; Concierge-Shuttle-Dienst oder Limousinen-Service; Gepäckservice; personalisierte Begrüßung mit frischen Blumen oder Präsent auf dem Zimmer; Minibar und 24 Stunden Speisen und Getränke im Roomservice; Frühstückskarte im Roomservice; Internet-Endgerät auf dem Zimmer auf Wunsch; Safe im Zimmer; Bügelservice (innerhalb einer Stunde), Schuhputz- und Nähservice; Abendlicher Turndownservice

Superior — Dieser Betrieb erreichte deutlich mehr Wertungspunkte als für seine Kategorie erforderlich. Für die Spitzenbetriebe innerhalb der einzelnen Kategorien, die sich insbesondere auch dadurch auszeichnen, dass sie ein besonders hohes Maß an Dienstleistung bieten, wurde der Begriff „Superior“ eingeführt. Betriebe, die neben den Sternen diesen Zusatz führen dürfen, erreichen bei der Gesamtpunktzahl die erforderlichen Punkte der nächsthöheren Kategorie, können aber dort nicht eingestuft werden, da sie die Mindestkriterien der nächsthöheren Kategorie nicht erreichen. Betriebe, die den Zusatz „Superior“ auf der Urkunde führen und in der Werbung entsprechend herausstellen dürfen, haben also die für die jeweilige Kategorie notwendige Wertungspunktzahl deutlich überschritten.

Garni — Ein Hotel garni ist ein Hotelbetrieb, welcher Beherbergung, Frühstück, Getränke und höchstens kleine Speisen anbietet. Für Hotels garni können maximal 4 Sterne vergeben werden. Zudem gelten hier die Mindestkriterien „Restaurant“ und „Speiseservice“ nicht. Da es einem Hotel garni in aller Regel nicht möglich ist, eine ausreichende Gesamtpunktzahl zu erfüllen, um eine der Ausstattung angemessene Klassifizierung zu erzielen, reduziert sich die Mindestpunktzahl um 20 Punkte für garni Betriebe.

Objektive Kriterien machen die Hotel-Klassifizierung transparent. Klassifizierte Betriebe erhalten ein Messingschild wie dieses:



Die Klassifizierung der Ferienhäuser, Ferienwohnungen und Ferienzimmer (www.sterneferien.de)

Ferienhäuser, Ferienwohnungen und Ferienzimmern können ebenfalls klassifiziert werden. Dies geschieht durch den Deutschen Tourismusverband e.V. (DTV). Je nach Ausstattung und Service wird die Unterkunft mit ein bis fünf Sternen ausgezeichnet - von einfach bis erstklassig. Der Gültigkeitszeitraum der Sterneauszeichnung beträgt drei Jahre und ist auf der für den Gastgeber ausgestellten Urkunde zu erkennen. Es gibt Mindestkriterien, die alle klassifizierten Betriebe erfüllen müssen. Auch hier gilt: Je mehr Kriterien erfüllt werden, desto mehr Sterne erhält ein Betrieb. Zudem gibt es in jeder Sterne-Kategorie Mindestkriterien, die für eine Einordnung dort zwingend erforderlich sind.

F ✸ ✸ ✸ Wohnliche Gesamtausstattung mit gutem Komfort. Die Ausstattung ist von besserer Qualität, bei optisch ansprechendem Gesamteindruck.

F ✸ ✸ ✸ ✸ Höherwertige Gesamtausstattung mit gehobenem Komfort. Ansprechende Qualität mit einem aufeinander abgestimmten Gesamteindruck.

F ✸ ✸ ✸ ✸ ✸ Erstklassige Gesamtausstattung mit exklusivem Komfort. Großzügiges Angebot in herausragender Qualität mit sehr gepflegtem, außer gewöhnlichem Gesamteindruck.

DTV Deutscher Tourismusverband e.V.

Klassifizierungsschilder für Ferienwohnungen und Ferienzimmer:





Hinweis: Unsere Beherbergungsbetriebe wurden nach den Klassifizierungskriterien des Deutschen Hotel- und Gaststättenverbandes e.V. bzw. des Deutschen Tourismusverbandes e.V. klassifiziert. Die Teilnahme an der Klassifizierung ist freiwillig. Eine Nichtteilnahme bedeutet keine Aussage über die Qualität der nicht-klassifizierten Beherbergungsbetriebe.

WIR SCHENKEN FREIHEIT MIT

BUS UND BAHN

DAS IST UNSERE NATUR

Informationen zur Kurtaxe und KONUS-Gästekarte

Einige unserer Orte in Baiersbronn und im Murgtal erheben eine Kurtaxe, um Ihnen einen umfassenden und zufriedenstellenden Service zu bieten. Die Kurtaxe dient zur teilweisen Finanzierung verschiedenster Einrichtungen, Veranstaltungen und anderer touristischer Leistungen, die für Gäste geboten werden. Diese zusätzlichen Mittel helfen den Gemeinden ihren Gästen den Urlaubsaufenthalt noch angenehmer und vielfältiger zu gestalten. Die in den Anzeigen aufgeführten Preise der Gastgeber verstehen sich ohne Kurtaxe, sofern es nicht anders vermerkt ist. Kurtaxe fällt in Gaggenau-Bad Rotenfels und seinem Ortsteil Winkel, in Gernsbach und Forbach sowie in Loffenau an. Wie hoch die Sätze in den einzelnen Orten sind, erfahren Sie auf www.murgtal.org. Auch Baiersbronn erhebt im Kernort und in allen Teilorten eine ganzjährige Kurtaxe. Deren Höhe finden Sie unter www.baiersbronn.de. In den Orten, in denen eine Kurtaxe erhoben wird, erhalten Sie bei der Ankunft von Ihrem Gastgeber die KONUS-Gästekarte, die Ihnen Vergünstigungen beim Besuch touristischer Einrichtungen in über 190 Orten im Schwarzwald gestattet. **KONUS** steht für **KO**stenlose **NU**tzung des öffentlichen Nahverkehrs für **S**chwarzwaldurlauber. Mit der KONUS-Gästekarte können Sie während Ihres Aufenthaltes Busse und Bahnen im definierten Gebiet gratis nutzen. Ausgenommen sind ICE, IC, EC und Bergbahnen. Beim Einsteigen zeigen Sie einfach die Gästekarte und den Personalausweis vor. Wir geben Ihnen gerne Tipps für die Nutzung der Karte.



Kostenlos durch den ganzen Schwarzwald mit der KONUS-Gästekarte.

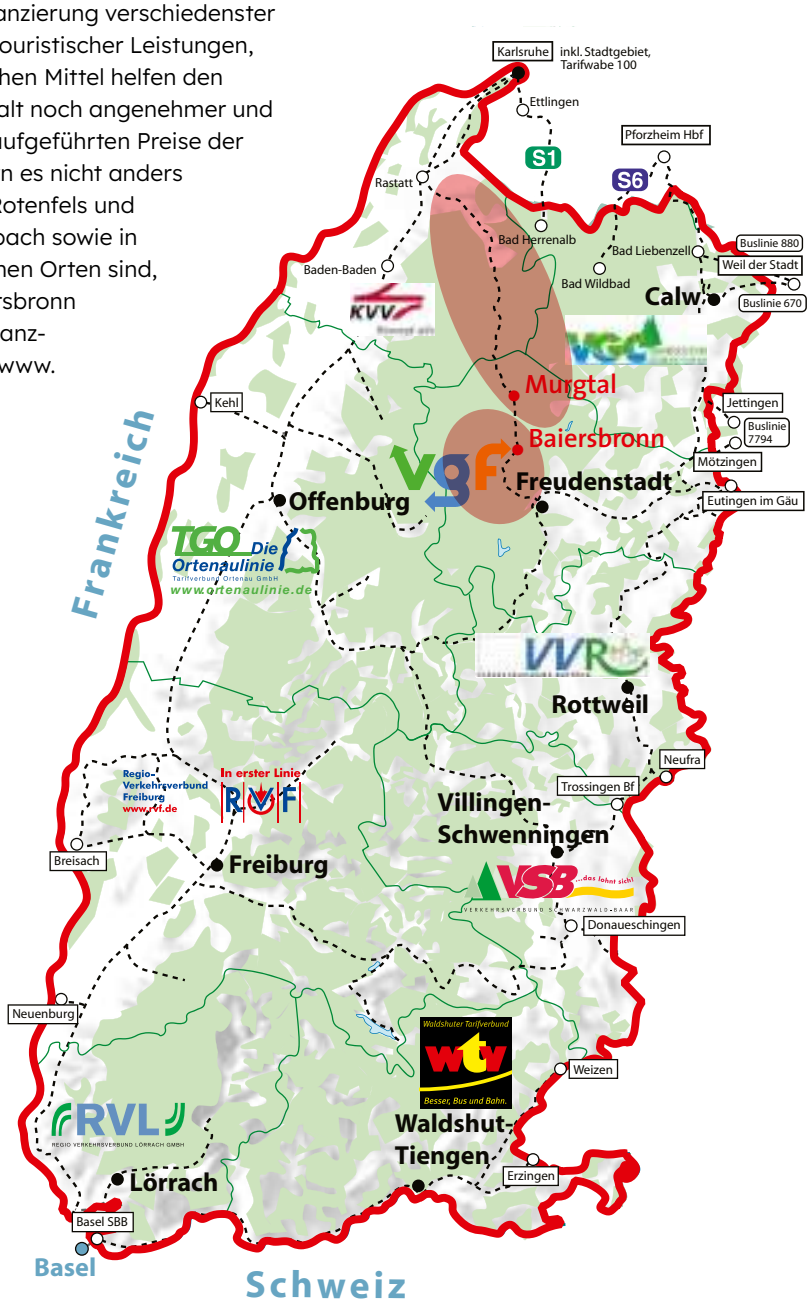



Unterwegs in Baiersbronn und im Murgtal

Mit Bus und Bahn

Möchten Sie das Auto stehen lassen? Kein Problem! Mit Bus und Bahn sind Sie in der Region mobil.

Die **S-Bahnen S8 und S81** sowie die **Züge RE40 und RB41** verbinden Karlsruhe und Baiersbronn über die Orte im Murgtal.

Linienbusse

Unter der Woche verbinden die Linien 21, 22, 23 und 200 Baiersbronn mit seinen Teilorten, mit Freudenstadt, Besenfeld und dem Schliffkopf. Unter der Woche und am Wochenende verbinden die Linien 213, 214, 240, 242, 246, 252, 253, 254 die Murgtalorte mit ihren Ortsteilen, Kaltenbronn, Baden-Baden und Bad Herrenalb. Die Linie 248 bindet die Ortsteile Langenbrand und Bermersbach an den Kernort Forbach an. Die Linien 263 und 264 führen von Forbach und Hundsbach an die Schwarzwaldhochstraße und ins Rheintal.

Freizeitbus

Am Wochenende und an Feiertagen fährt der Freizeitbus über 400 Haltestellen im ganzen Landkreis Freudenstadt an. In den Orten des vorderen Murgtals steht Ihnen das gewohnte Liniennetz mit einem Wochenendfahrplan zur Verfügung.

Nationalpark-Busse und Nationalpark-Regiobusse

Die gesamte Region rund um den Nationalpark Schwarzwald mit den öffentlichen Verkehrsmitteln erlebbar machen – so lautet eines der Ziele der Nationalparkregion Schwarzwald. Eine Übersicht über den gesamten ÖPNV finden Sie unter: www.nationalparkregion-schwarzwald.de/Anreise.

Fahrplanauskunft

Omnibusverkehr Klumpp
Tel. +49 7442 180 00-0
www. klumppbus.de

Südwestbus
Tel. +49 7231 443 14 74
www.dbregiobus-bawue.de

Fahrplanauskunft Bahn
Tel. +49 30 2970
www.bahn.de

Karlsruher Verkehrsverbund
Tel. +49 721 61 07-58 85
www.kvv.de

Verkehrsgemeinschaft Freudenstadt
Tel. +49 7443 247-340
www.vgf-info.de

Fahrradverleih

PhysioCycles
Rosenplatz 3/2
72270 Baiersbronn
Tel. +49 176 31 71 29 32
www.physiocycles.de

Sport Frey
Murgtalstraße 157
72270 Baiersbronn-Klosterreichenbach
Tel. +49 7442 64 68
www.sport-frey.de

SOMO Bikeshop
Schwarzwaldstr. 44
76593 Gernsbach
Tel. +49 7224 655 10 89
www.somo2rad.de

Auch viele Gastgeber bieten Mietfahrräder an.



GASTAUFNAHMEBEDINGUNGEN

Sehr geehrte Gäste, die Baiersbronn Touristik – nachstehend „BT“ abgekürzt – und der Tourismus Zweckverband "Im Tal der Murg" – nachstehend „Murgtal“ abgekürzt – veröffentlichen im Gastgeberverzeichnis und über die Internetauftritte www.baiersbronn.de und www.murgtal.org Unterkunftsangebote ihrer gewerblichen Beherbergungsbetriebe und Privatvermieter (Hotels, Gasthäuser, Pensionen, Privatzimmer und Ferienwohnungen), nachstehend einheitlich „Gastgeber“ genannt, entsprechend dem aktuellen Angebot. Die nachfolgenden Gastaufnahmebedingungen werden, soweit wirksam vereinbart, Inhalt des im Buchungsfall zwischen dem Gast und dem Gastgeber zu Stande kommenden Gastaufnahmevertrags und regeln ergänzend zu den gesetzlichen Vorschriften das Vertragsverhältnis zwischen Ihnen als Gast und dem Gastgeber. Bitte lesen Sie diese Bedingungen daher sorgfältig durch. Gastgeber und Gast können Vereinbarungen treffen, die von diesen Gastaufnahmebedingungen abweichen, diese ergänzen oder abändern.

1. Stellung von BT und Murgtal; Geltungsbereich dieser Vertragsbedingungen

1.1. BT und Murgtal sind Betreiber der jeweiligen Internetauftritte bzw. Herausgeber entsprechender Gastgeberverzeichnisse, Kataloge, Flyer oder sonstiger Printmedien und Onlineauftritte, soweit sie dort als Herausgeber/Betreiber ausdrücklich bezeichnet sind.

1.2. Soweit BT und Murgtal weitere Leistungen der Gastgeber vermitteln, die keinen erheblichen Anteil am Gesamtwert der Leistungen des Gastgebers ausmachen und weder ein wesentliches Merkmal der Leistungszusammenstellung des Gastgebers oder der BT und Murgtal selbst darstellen noch als solches beworben werden, haben BT und Murgtal lediglich die Stellung eines Vermittlers von Unterkunftsleistungen.

1.3. BT und Murgtal haben als Vermittler die Stellung eines Anbieters verbundener Reiseleistungen, soweit nach den gesetzlichen Vorschriften des § 651w BGB die Voraussetzungen für ein Angebot verbundener Reiseleistungen der BT und Murgtal vorliegen.

1.4. Unbeschadet der Verpflichtungen von BT und Murgtal als Anbieter verbundener Reiseleistungen (insbesondere Übergabe des gesetzlich vorgesehenen Formblatts und Durchführung der Kundengeldabsicherung im Falle einer Inkassotätigkeit der BT und Murgtal) und der rechtlichen Folgen bei Nichterfüllung dieser gesetzlichen Verpflichtungen sind BT und Murgtal im Falle des Vorliegens der Voraussetzungen nach Ziffer 1.2. oder Ziffer 1.3. weder Reiseveranstalter noch Vertragspartner des im Buchungsfalle zu Stande kommenden Gastaufnahmevertrages. Sie haften daher nicht für die Angaben des Gastgebers zu Preisen und Leistungen, für die Leistungserbringung selbst sowie für Leistungsmängel.

1.5. Die vorliegenden Geschäftsbedingungen gelten, soweit wirksam vereinbart, für Gastaufnahmeverträge, bei denen Buchungsgrundlagen das von der BT und Murgtal herausgegebene Gastgeberverzeichnis, Kataloge oder Unterkunftsangebote in Internetauftritten sind.

1.6. Den Gastgebern bleibt es vorbehalten, mit dem Gast andere als die vorliegenden Gastaufnahmebedingungen zu vereinbaren oder ergänzende oder abweichende Vereinbarungen zu den vorliegenden Gastaufnahmebedingungen zu treffen.

2. Vertragsschluss

2.1. Für alle Buchungsarten gilt:

a) Grundlage des Angebots des Gastgebers und der Buchung des Gastes sind die Beschreibung der Unterkunft und die ergänzenden Informationen in der Buchungsgrundlage (z.B. Ortsbeschreibungen, Klassifizierungserläuterungen) soweit diese dem Gast bei der Buchung vorliegen.

b) Entsprechend den gesetzlichen Verpflichtungen wird der Gast darauf hingewiesen, dass nach den gesetzlichen Vorschriften (§ 312g Abs. 2 Satz 1 Ziff. 9 BGB) bei Gastaufnahmeverträgen, die im Fernabsatz (Briefe, Kataloge, Telefonanrufe, Telekopien, Emails, über Mobilfunkdienst versendete Nachrichten (SMS) sowie Rundfunk und Telemedien) abgeschlossen wurden, kein Widerrufsrecht besteht sondern lediglich die gesetzlichen Regelungen über die Nichtinanspruchnahme von Mietleistungen (§ 537 BGB) gelten (Siehe hierzu auch Ziff. 5 dieser Gastaufnahmebedingungen).

c) Unverbindliche Reservierungen für den Gast sind nur bei entsprechender ausdrücklicher Vereinbarung mit dem Gastgeber möglich.

2.2. Aus der Buchungsgrundlage bzw. den Angaben des Gastgebers ergibt sich, welche Buchungsmöglichkeiten angeboten werden.

2.3. Für die Buchung, die mündlich, telefonisch, schriftlich, per E-Mail oder per Telefax erfolgt, gilt:

a) Mit der Buchung bietet der Gast dem Gastgeber den Abschluss des Gastaufnahmevertrages verbindlich an.

b) Der Vertrag kommt mit dem Zugang der Annahmeerklärung (Buchungsbestätigung) beim Gast zustande. Sie bedarf keiner bestimmten Form, mit der Folge, dass auch mündlich und telefonisch erfolgte Buchungen für den Gast und den Gastgeber rechtsverbindlich sind. Im Regelfall wird der Gastgeber dem Gast bei mündlich oder telefonisch erfolgten Buchungsbestätigungen zusätzlich eine schriftliche Ausfertigung der Buchungsbestätigung übermitteln. Mündliche oder telefonische Buchungen durch den Gast führen bei entsprechender verbindlicher mündlicher oder telefonischer Bestätigung durch den Gastgeber jedoch auch dann zum verbindlichen Vertragsabschluss, wenn dem Gast die entsprechende schriftliche zusätzliche Ausfertigung der Buchungsbestätigung nicht zugeht.

c) Unterbreitet der Gastgeber dem Gast auf dessen Wunsch hin ein spezielles Angebot, so liegt darin, abweichend von den vorstehenden Regelungen, ein verbindliches Vertragsangebot des Gastgebers an den Gast, soweit es sich hierbei nicht um eine unverbindliche Auskunft über verfügbare Unterkünfte und Preise handelt. In diesen Fällen kommt der Vertrag ohne dass es einer entsprechenden Rückbestätigung durch den Gastgeber bedarf, zu Stande, wenn der Gast dieses Angebot innerhalb einer im Angebot gegebenenfalls genannten Frist ohne Einschränkungen, Änderungen oder Erweiterungen durch ausdrückliche Erklärung, Anzahlung, Restzahlung oder Inanspruchnahme der Unterkunft annimmt.

2.4. Bei Buchungen, die im Internet erfolgen, gilt für den Vertragsabschluss:

a) Mit Betätigung des Buttons (der Schaltfläche) „zahlungspflichtig buchen“ bietet der Gast dem Gastgeber den Abschluss des Gastaufnahmevertrages verbindlich an. Dem Gast wird der Eingang seiner Buchung unverzüglich auf elektronischem Weg bestätigt.

b) Die Übermittlung des Vertragsangebots durch Betätigung des Buttons „zahlungspflichtig buchen" begründet keinen Anspruch des Gastes auf das Zustandekommen eines Gastaufnahmevertrages entsprechend seiner Buchungsangaben. Der Gastgeber ist vielmehr frei in seiner Entscheidung, das Vertragsangebot des Gastes anzunehmen oder nicht.

c) Der Vertrag kommt durch den Zugang der Buchungsbestätigung beim Gast zu Stande.

3. Preise und Leistungen

3.1. Die in der Buchungsgrundlage (Gastgeberverzeichnis, Angebot des Gastgebers, Internet) angegebenen Preise sind Endpreise und schließen die gesetzliche Mehrwertsteuer und alle Nebenkosten ein, soweit bezüglich der Nebenkosten nichts anderes angegeben ist. Gesondert anfallen und ausgewiesen sein können Kurtaxe oder Entgelte für verbrauchsabhängig abgerechnete Leistungen (z.B. Strom, Gas, Wasser, Kaminholz) und für Wahl- und Zusatzleistungen, die erst vor Ort gebucht oder in Anspruch genommen werden.

3.2. Die vom Gastgeber geschuldeten Leistungen ergeben sich ausschließlich aus dem Inhalt der Buchungsbestätigung, den Angaben zur Unterkunft sowie aus etwa ergänzend mit Ihnen ausdrücklich getroffenen Vereinbarungen.

4. Zahlung

4.1. Nach Vertragsschluss (Zugang der Buchungsbestätigung beim Gast, beziehungsweise Eingang der Annahmeerklärung des Gastes beim Gastgeber bei zuvor unterbreitetem Angebot) kann der Gastgeber in der Buchungsbestätigung bzw. einer Anzahlungsrechnung eine Anzahlung von bis zu 20 % des Gesamtpreises einschließlich aller Nebenleistungen fällig stellen, soweit im Einzelfall keine anderweitige Vereinbarung zur Höhe oder zur Fälligkeit einer Anzahlung getroffen wurde.

4.2. Die Restzahlung ist zum Aufenthaltsende an den Gastgeber zu entrichten, soweit im Einzelfall nichts anderes vereinbart ist.

4.3. Bei Buchungen, die kürzer als sieben Werktage vor Belegungsbeginn erfolgen, ist die Anzahlung an den Beherbergungsbetrieb bei der Ankunft, die Restzahlung beim Aufenthaltsende zu entrichten.

4.4. Zahlungen in Fremdwährungen und mit Verrechnungsscheck sind nicht möglich. Kreditkartenzahlungen sind nur möglich, wenn dies vereinbart oder vom Gastgeber allgemein durch Aushang angeboten wird. Zahlungen am Aufenthaltsende sind nicht durch Überweisung möglich.

4.5. Leistet der Gast eine vereinbarte Anzahlung und/oder Restzahlung trotz einer Mahnung des Gastgebers mit angemessener Fristsetzung nicht oder nicht vollständig innerhalb der angegebenen Frist, obwohl der Gastgeber zur ordnungsgemäßen Erbringung der vertraglichen Leistung bereit und in der Lage ist, kein gesetzliches oder vertragliches Aufrechnungs- oder Zurückbehaltungsrecht des Gastes besteht und hat der Gast den Zahlungsverzug zu vertreten, so ist der Gastgeber berechtigt, nach Mahnung mit Fristsetzung und nach Ablauf der Frist vom Vertrag mit dem Gast zurückzutreten und von ihm Rücktrittskosten gemäß Ziffer 5 dieser Bedingungen fordern.

5. Rücktritt und Nichtanreise

5.1. Im Falle des Rücktritts oder der Nichtanreise bleibt der Anspruch des Gastgebers auf Bezahlung des vereinbarten Aufenthaltspreises einschließlich des Verpflegungsanteils und der Entgelte für Zusatzleistungen, bestehen. Dies gilt nicht, soweit dem Gast vom Gastgeber im Einzelfall ein kostenloses Rücktrittsrecht eingeräumt wurde und dem Gastgeber die Erklärung des Gastes über die Ausübung dieses kostenlosen Rücktrittsrechts, die keiner bestimmten Form bedarf, fristgerecht zugeht.

5.2. Der Gastgeber hat sich im Rahmen seines gewöhnlichen Geschäftsbetriebs, ohne Verpflichtung zu besonderen Anstrengungen und unter Berücksichtigung des besonderen Charakters der Unterkunft (z. B. Nichtraucherzimmer, Familienzimmer) um eine anderweitige Verwendung der Unterkunft zu bemühen.

5.3. Soweit dem Gastgeber für den vom Gast gebuchten Zeitraum eine anderweitige Belegung möglich ist, wird er sich auf seinen Anspruch nach Ziffer 5.1. die Einnahmen einer solchen anderweitigen Belegung, soweit eine solche nicht möglich ist, ersparte Aufwendungen anrechnen lassen.

5.4. Nach den von der Rechtsprechung anerkannten Prozentsätzen für die Bemessung ersparter Aufwendungen, ist der Gast verpflichtet, unter Berücksichtigung gegebenenfalls nach Ziffer 5.3. anzurechnender Beträge an den Gastgeber die folgende Beträgen zu bezahlen, jeweils bezogen auf den gesamten Preis der Unterkunftsleistungen (einschließlich aller Nebenkosten), jedoch ohne Berücksichtigung von Kurbeiträgen:

· Bei Ferienwohnungen/Unterkünften ohne Verpflegung	**90 %**
· Bei Übernachtung/Frühstück	**80 %**
· Bei Halbpension	**70 %**
· Bei Vollpension	**60 %**

5.5. Es bleibt dem Gast ausdrücklich vorbehalten, dem Gastgeber nachzuweisen, dass die ersparten Aufwendungen wesentlich höher sind, als die vorstehend berücksichtigten Abzüge, bzw. dass eine anderweitige Verwendung der Unterkunftsleistungen oder sonstige Leistungen stattgefunden hat. Im Falle eines solchen Nachweises ist der Gast nur verpflichtet, den entsprechend geringeren Betrag zu bezahlen.

5.6. Der Abschluss einer Reiserücktrittskostenversicherung wird dringend empfohlen.

6. An- und Abreise

6.1. Die Anreise des Gastes hat zum vereinbarten Zeitpunkt, ohne besondere Vereinbarung spätestens bis 18:00 Uhr zu erfolgen.

6.2. Für spätere Anreisen gilt:

a) Der Gast ist verpflichtet dem Gastgeber spätestens bis 18:00 Uhr oder zum vereinbarten Anreisezeitpunkt Mitteilung zu machen, falls er verspätet anreist oder die gebuchte Unterkunft bei mehrtägigen Aufenthalten erst an einem Folgetag beziehen will.

b) Erfolgt eine fristgerechte Mitteilung nicht, ist der Gastgeber berechtigt, die Unterkunft anderweitig zu belegen. Für die Zeit der Nichtbelegung gelten die Bestimmungen über den Rücktritt bzw. die Nichtanreise des Gastes in diesem Gastaufnahmebedingungen entsprechend.

c) Für Belegungszeiten, in denen der Gast aufgrund verspäteter Anreise die Unterkunft nicht in Anspruch nimmt, gelten die Bestimmungen über den Rücktritt bzw. die Nichtanreise des Gastes in diesem Gastaufnahmebedingungen entsprechend. Der Gast hat für solche Belegungszeiten keine Zahlungen an den Gastgeber zu leisten, wenn der Gastgeber vertraglich oder gesetzlich für die Gründe der späteren Ankunft bzw. der Nichtbelegung einzustehen hat.

6.3. Die Freimachung der Unterkunft des Gastes hat zum vereinbarten Zeitpunkt, ohne besondere Vereinbarung spätestens bis 12:00 Uhr des Abreisetages zu erfolgen. Bei nicht fristgemäßer Räumung der Unterkunft kann der Gastgeber eine entsprechende Mehrvergütung verlangen. Die Geltendmachung eines weitergehenden Schadens bleibt dem Gastgeber vorbehalten. Ein Anspruch der Nutzungen der Einrichtungen des Unterkunftsbetriebs des Gastgebers nach 12:00 Uhr des Abreisetages besteht nur im Falle eines diesbezüglichen allgemeinen Hinweis des Gastgebers oder einer mit dieser im Einzelfall getroffenen Vereinbarung.

7. Pflichten des Gastes; Kündigung durch den Gast; Kündigung durch den Gastgeber; Mitnahme von Tieren

7.1. Der Gast ist verpflichtet, auftretende Mängel und Störungen unverzüglich dem Gastgeber anzuzeigen und Abhilfe zu verlangen. Eine Mängelanzeige, die nur gegenüber BT oder Murgtal erfolgt, ist nicht ausreichend. Unterbleibt die Mängelanzeige schuldhaft, können Ansprüche des Gastes ganz oder teilweise entfallen.

7.2. Der Gast kann den Vertrag bei erheblichen Mängeln oder Störungen kündigen. Der Gast hat dem Gastgeber zuvor im Rahmen der Mängelanzeige eine angemessene Frist zu Abhilfe zu setzen, es sei denn, dass die Abhilfe unmöglich ist, vom Gastgeber verweigert wird oder die sofortige Kündigung durch ein besonderes, dem Gastgeber erkennbares Interesse des Gastes sachlich gerechtfertigt ist oder dem Gast aus solchen Gründen die Fortsetzung des Aufenthalts objektiv unzumutbar ist.

7.3. Eine Mitnahme und Unterbringung von Haustieren in der Unterkunft ist nur im Falle einer ausdrücklichen diesbezüglichen Vereinbarung zulässig, wenn der Gastgeber in der Ausschreibung diese Möglichkeit vorsieht. Der Gast ist im Rahmen solcher Vereinbarungen zu wahrheitsgemäßen Angaben über Art und Größe verpflichtet. Verstöße hiergegen können den Gastgeber zur außerordentlichen Kündigung des Gastaufnahmevertrag berechtigen.

7.4. Der Gastgeber kann den Gastaufnahmevertrag ohne Einhaltung einer Frist kündigen, wenn der Gast ungeachtet einer Abmahnung des Gastgebers den Betrieb des Gastgebers, bzw. die Durchführung des Aufenthalts oder andere Gäste nachhaltig stört oder wenn er sich in solchem Maß vertragswidrig verhält, dass die sofortige Aufhebung des Vertrages gerechtfertigt ist. Kündigt der Gastgeber, so gelten für den Zahlungsanspruch des Gastgebers die Bestimmungen über den Rücktritt und die Nichtanreise des Gastes entsprechend.

8. Haftungsbeschränkung

8.1. Der Gastgeber haftet unbeschränkt,

- soweit der Schaden aus der Verletzung einer wesentlichen Pflicht resultiert, deren Erfüllung die ordnungsgemäße Durchführung des Vertrages überhaupt erst ermöglicht oder deren Verletzung die Erreichung des Vertragszwecks gefährdet
- soweit der Schaden aus der Verletzung des Lebens, des Körpers oder der Gesundheit resultiert.

Im Übrigen ist die Haftung des Gastgebers beschränkt auf Schäden, die durch den Gastgeber oder dessen Erfüllungsgehilfen vorsätzlich oder grob fahrlässig verursacht wurden.

8.2. Die eventuelle Gastwirtshaftung des Gastgebers für eingebrachte Sachen gemäß §§ 701 ff. BGB bleibt durch diese Regelung unberührt.

8.3. Der Gastgeber haftet nicht für Leistungsstörungen im Zusammenhang mit Leistungen, die während des Aufenthalts für den Gast/Auftraggeber erkennbar als Fremdleistungen lediglich vermittelt werden (z.B. Ausflüge, Eintrittskarten, Karten für Beförderungsleistungen, Sportveranstaltungen, Theaterbesuche, Ausstellungen usw.). Entsprechendes gilt für Fremdleistungen, die vom Gastgeber bereits zusammen mit der Buchung der Unterkunft vermittelt werden, soweit diese in der Ausschreibung, bzw. der Buchungsbestätigung ausdrücklich als Fremdleistungen gekennzeichnet sind.

9. Besondere Regelungen im Zusammenhang mit Pandemien (insbesondere dem Corona-Virus)

9.1. Die Parteien sind sich einig, dass die vereinbarten Leistungen durch den jeweiligen Gastgeber stets unter Einhaltung und nach Maßgabe der zum jeweiligen Reisezeitpunkt geltenden behördlichen Vorgaben und Auflagen erbracht werden.

9.2. Der Gast erklärt sich einverstanden, angemessene Nutzungsregelungen oder -beschränkungen von BT und Murgtal und den Gastgebern bei der Inanspruchnahme von Leistungen zu beachten und im Falle von auftretenden typischen Krankheitssymptomen den Gastgeber unverzüglich zu verständigen.

10. Rechtswahl und Gerichtsstand

10.1. BT und Murgtal und der Gastgeber weisen im Hinblick auf das Gesetz über Verbraucherstreitbeilegung darauf hin, dass weder BT und Murgtal noch der Gastgeber derzeit an einer freiwilligen Verbraucherstreitbeilegung teilnehmen. Sofern die Teilnahme an einer Einrichtung zur Verbraucherstreitbeilegung nach Drucklegung dieser Vermittlungs- und Gastaufnahmebedingungen für BT und Murgtal oder den Gastgeber verpflichtend würde, wird der Gast hierüber in geeigneter Form informiert.

10.2. Auf das Vertragsverhältnis zwischen dem Gast, bzw. dem Auftraggeber und dem Gastgeber, bzw. der BT und Murgtal findet ausschließlich deutsches Recht Anwendung. Entsprechendes gilt für das sonstige Rechtsverhältnis.

10.3. Der Gast, bzw. der Auftraggeber, können den Gastgeber bzw. BT und Murgtal nur an deren Sitz verklagen.

10.4. Für Klagen des Gastgebers bzw. der BT und Murgtal gegen den Gast, bzw. den Auftraggeber ist der Wohnsitz des Gastes maßgebend. Für Klagen gegen Gäste, bzw. Auftraggeber, die Kaufleute, juristische Personen des öffentlichen oder privaten Rechts oder Personen sind, die Ihren Wohn-/Geschäftssitz oder gewöhnlichen Aufenthaltsort im Ausland haben, oder deren Wohn-/Geschäftssitz oder gewöhnlicher Aufenthalt im Zeitpunkt der Klageerhebung nicht bekannt ist, wird als Gerichtsstand der Sitz des Gastgebers vereinbart.

10.5. Die vorstehenden Bestimmungen gelten nicht, wenn und insoweit auf den Vertrag anwendbare, nicht abdingbare Bestimmungen der Europäischen Union oder andere internationale Bestimmungen anwendbar sind.

© Urheberrechtlich geschützt; Noll I Hütten I Dukic Rechtsanwälte, München | Stuttgart, 2021

Baiersbronn Touristik
Rosenplatz 3
72270 Baiersbronn im Schwarzwald
Tel. +49 7442 8414-0
info@baiersbronn.de

vertreten durch
Jochen Veit, Kaufmännischer Leiter
Christina Palma Diaz, Tourismusdirektorin
Handelsregister: Amtsgericht Stuttgart HRA 431177

Tourismus Zweckverband „Im Tal der Murg“
An der B462
76571 Gaggenau
Tel. +49 7225 98131-21 oder -22
info@murgtal.org

Vertretungsberechtigter Vorstand:
Verbandsvorsitzender Andreas Paul



IMPRESSUM

Herausgeber:
Baiersbronn Touristik
Rosenplatz 3
72270 Baiersbronn
Tel. +49 74 42/84 14 - 0
info@baiersbronn.de
www.baiersbronn.de

Anzeigenakquise, Koordination, Gestaltung:
Tim Eberhardt, Baiersbronn Touristik
Françoise Geyer & Andrea Fels,
Tourismus Zweckverband „Im Tal der Murg"

Konzeption, Grafik-Design, Realisation:
makrohaus Agentur Gmbh & Co.KG in
Zusammenarbeit mit der Baiersbronn Touristik

Kartographie:
© map.solutions GmbH

Druck:
Offizin Scheufele, Stuttgart

Bildnachweise:
Baiersbronn Touristik / Max Günter – ausgenommen:
Unimog Museum/Jan Bürgermeister (S. 7 oben, S. 11 unten) · Schwarzwald Plus/Stefan Kuhn Photography (S. 8, 38) · Best Mountain Artists/Thorsten Günthert (S. 10 unten) · Traube Tonbach/Julian Beekmann (S. 11 oben) ·Baiersbronn Touristik/Tim Eberhardt (S. 12, 15, 18, 33) · compusign.de/ Joachim Gerstner (S. 45) · Caroline Moser (S. 59) · KRM Hotelbetriebsgesellschaft Baiersbronn GmbH (S. 71) · Black Forest Collective (S. 73 unten, 75)

BEDEUTUNG DER PIKTOGRAMME

Icon Explanation | Signification des Pictogrammes

SERVICE

Abholservice
Collection from train station
Service de ramassage

Garage

Parkplatz
Parking area
Parking

E-Auto-Ladestation
E-car charging station
Borne de recharge pour voitures électriques

Bauernhof
Farm
Ferme

Englisch
English spoken
Nous parlons anglais

Französisch
French spoken
Nous parlons français

Italienisch
Italian spoken
Nous parlons italien

Niederländisch
Dutch spoken
Nous parlons néerlandais

Spanisch
Spanish spoken
Nous parlons espagnol

Behindertenfreundlich
Facilities for handicapped guests
Accessible aux handicapés

Behindertengerecht
Handicapped accessible
Pour les handicapés

Familienfreundlich
Family friendly
Pour la famille

Haustiere erlaubt
Pets allowed
Animaux autorisés

ZIMMER/ROOM/CHAMBRE

Nichtraucherzimmer
Non-smoking room
Chambre non-fumeur

TV im Zimmer
TV in room
TV dans la chambre

Telefon im Zimmer
Telephone in room
Téléphone dans la chambre

Hand- und Badetücher
Hand and bathing towels
Serviettes & serviettes de bain

Bett- und Tischwäsche inklusive
Bed and linen included
Drap & nappage inclus

Safe
Coffre-fort

Kinderbett
Cot
Lit enfant

Balkon
Balcony
Balcon

Terrasse
Terrace

Minibar

Komplette Küche
Kitchen
Cuisine

Kochnische
Kitchenette
Cuisinette

Restaurant

Cafe

Schonkost
Bland diet
Nourriture diététique

Diät
Diet
Régime

Frühstücksbuffet
Breakfast buffet
Buffet petit-déjeuner

Frühstück auf Wunsch
Breakfast on demand
Petit-déjeuner à la demande

Aufenthaltsraum
Lounge
Salle de repos

Aufzug
Lift
Ascenseur

Tagungsmöglichkeit
Conference room
Salle de conférence

Internet-Anschluss
Internet connection
Accès Internet

WLAN
Réseau sans fil

Liegewiese
Sunbathing area
Pelouse

Fahrradverleih
Bike rental
Location de vélos

E-Bike Verleih
E-Bike rental
Location de vélos électriques

E-Bike-Ladestation
E-bike charging station
Borne de recharge pour vélos électriques

Unterstellplatz Fahrrad
Underground bicycle
Place de parking vélo

Kegelbahn
Bowling
Bowling

Freibad
Outdoor swimming pool
Piscine extérieure

Hallenbad
Indoor swimming pool
Piscine couverte

Massage
Massages

Beautyabteilung
Beauty section
Espace beauté

Sauna

Solarium

Bäderabteilung
Medical spa
Espace spa

Fitnessraum
Exercise room
Salle de musculation

Tennis

Spielplatz
Playground
Terrain de jeu

Wickeltisch
Changing table
Coin change pour enfants

RECHNUNG/BILL/FACTURE

Barzahlung
cash payment
Paiement en espèces

Kreditkarte
Credit Card
Carte de crédit

Kinderermäßigung
Child discount
Réduction enfants

Prospekt
Brochure
Brochure

Pauschalangebot
Holiday package
Offre forfaitaire

CAMPING/WOHNMOBIL

Wohnmobilstellplätze
Motorhome site
Emplacements camping-cars

Wohnwagenstellplätze
Caravan site
Emplacements caravanes

Zeltwiese
Tent campsite
Emplacements tentes

Wohnmobil-entsorgungsstation
Disposal facility
Borne de vidange camping-cars

ORTSPLAN: A1

Lage der Unterkunft in den Ortsplänen

Location of accommodation see maps

Position de l'hébergement sur les plans de localisation

Legende für die Ortspläne auf den Seiten:

Obertal/Buhlbach	12
Mitteltal	15
Friedrichstal	19
Baiersbronn	20
Tonbach	28
Klostereichenbach/ Heselbach	33
Röt-Schönegründ	36
Huzenbach	38
Schönmünzach/Schwarzenberg/ Schönmünz	39
Forbach	45
Weisenbach	49
Gernsbach	51
Loffenau	57
Gaggenau	59



Kartografie: © map.solutions GmbH · Agentur & Verlag · Karlsruhe · e-mail info@mapsolutions.de

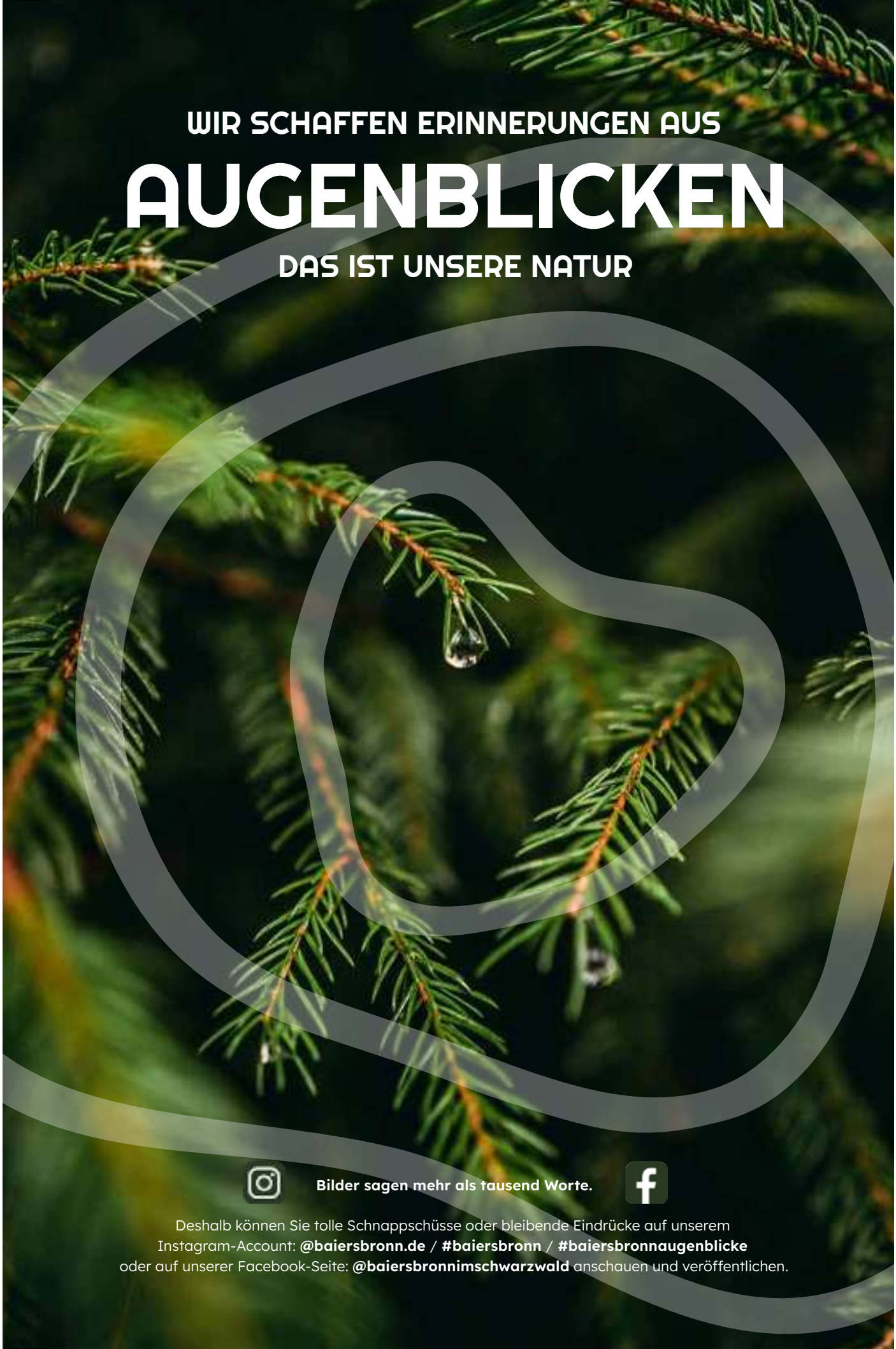
WIR SCHAFFEN ERINNERUNGEN AUS
AUGENBLICKEN
DAS IST UNSERE NATUR
Bilder sagen mehr als tausend Worte.
Deshalb können Sie tolle Schnappschüsse oder bleibende Eindrücke auf unserem
Instagram-Account: @baiersbronn.de / #baiersbronn / #baiersbronnaugenblicke
oder auf unserer Facebook-Seite: @baiersbronnimschwarzwald anschauen und veröffentlichen.



BAIERSBRONN TOURISTIK

Rosenplatz 3
72270 Baiersbronn
Tel. +49 7442 8414-0
info@baiersbronn.de · www.baiersbronn.de

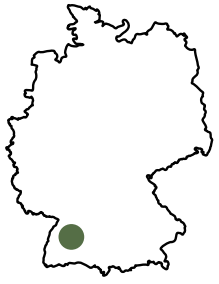

TOURISMUS ZWECKVERBAND „IM TAL DER MURG“

An der B462
76571 Gaggenau
Tel. +49 7225 98131-21 oder -22
info@murgtal.org · www.murgtal.org